

+7(812)987-08-81

- 1 - Carrozzeria C35E-SPB35E
- 2 - Carrozzeria C35E-SPB35E
- 3 - Componenti Porta C35E-SPB35E
- 4 - Pannello Elettrico C35E-SPB35E
- 5 - Pannello elettrico
- 6 - Gruppo Risciacquo/Dv C35E-SPB35E 07/2010 ->>
- 7 - Gruppo Risciacquo/Dv C35E-SPB35E
- 8 - Vasca C35E-SPB35E
- 9 - Vasca C35E-SPB35E
- 10 - Pompa Lavaggio C35E-SPB35E
- 11 - Mulinello Lavaggio/Risciacquo C35E-SPB35E
- 12 - Dosatore Brillantante C35E-SPB35E
- 13 - Pompa Scarico C35E-SPB35E
- 14 - Pompa Detergente C35E-SPB35E
- 15 - Pompa Detergente C35E-SPB35E (SEKO) >> 04/10
- 16 - Pompa Detergente C35E-SPB35E (SEKO) ->> 06/10

Зип Общепит

vsezip.ru

+7(812)987-08-81

CATALOGO RICAMBI
SPARE PARTS
PIECES DETACHEES
ERSATZTEILE
LISTA DE RECAMBIOS

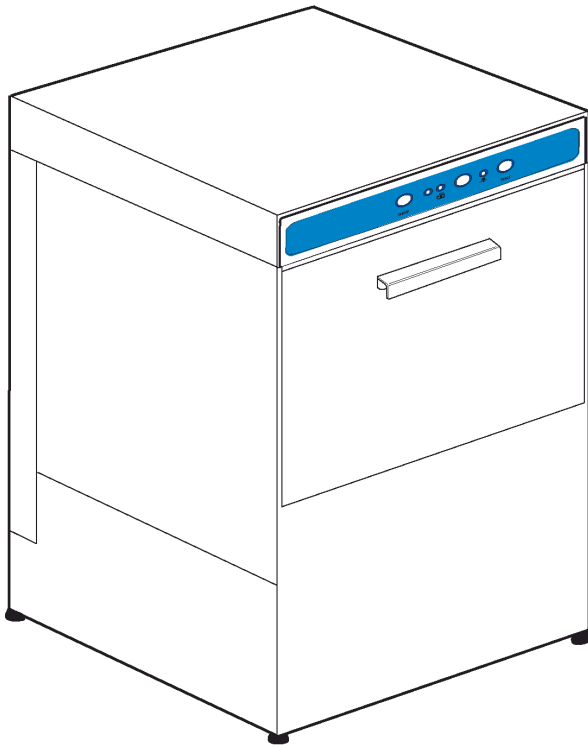

C 35 E - SPB 35 E

Ed. 02/2009

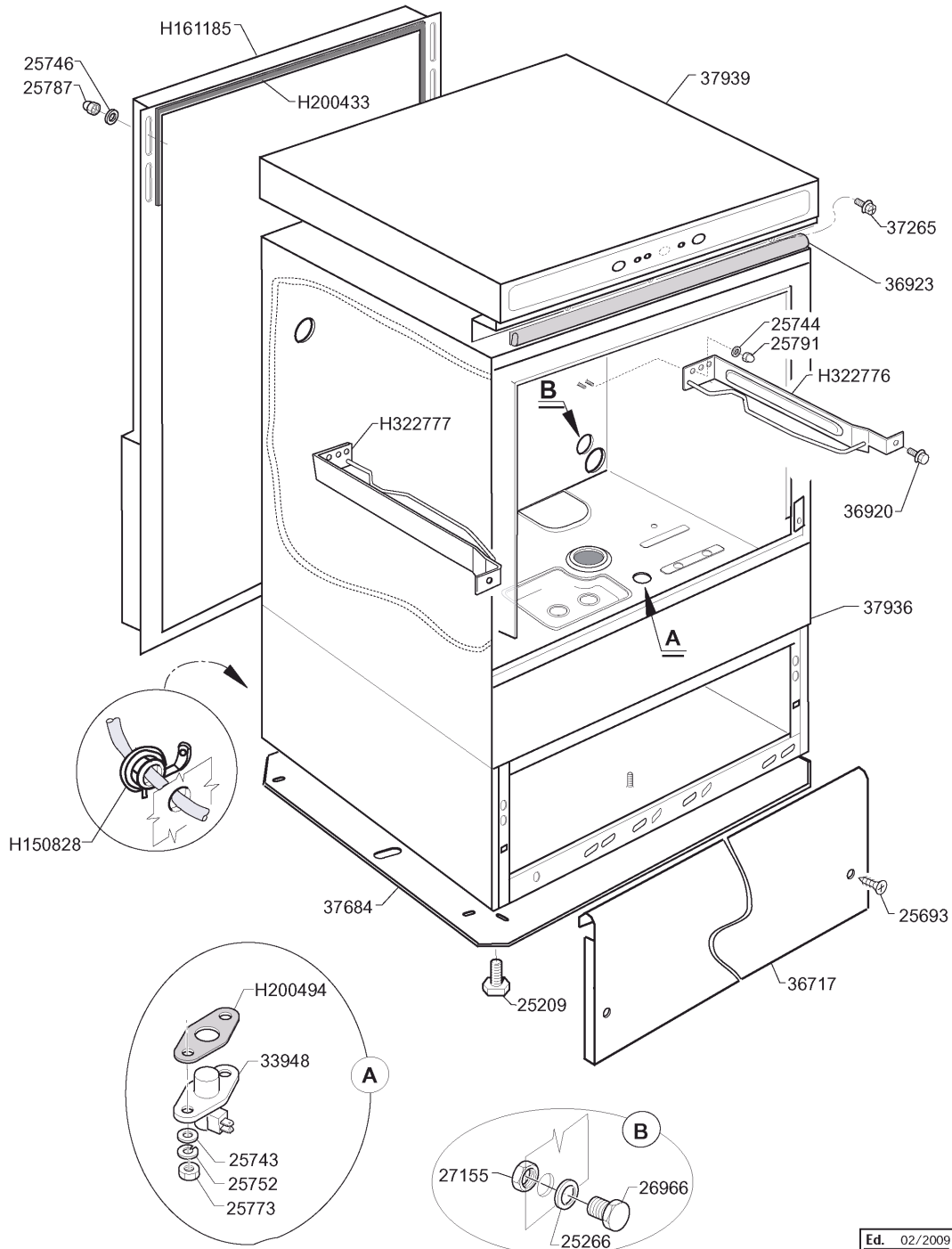

| | |
|------|---------|
| Ed. | 02/2009 |
| Rev. | |
| Data | |

| POSIZIONE | CODICE | DESCRIZIONE |
|-----------|---------|--------------------------------|
| 0000 | 25209 | PIEDINO BASE ESAGONALE H=30 |
| 0000 | 25266 | GUARNIZIONE PIANTA 18 X 10 X 2 |
| 0000 | 25693 | VITE AUTOFIL. TS 4,2X13 INOX |
| 0000 | 25743 | RONDELLA PIANA DIAM. 4 |
| 0000 | 25744 | RONDELLA PIANA DIAM.5 |
| 0000 | 25746 | RONDELLA PIANA DIAM.6/18 |
| 0000 | 25752 | RONDELLA DENTEL.DIAM.4 D.E. |
| 0000 | 25773 | DADO 4 MA INOX 18/8 |
| 0000 | 25787 | DADO CIECO 6 MA |
| 0000 | 25791 | DADO AUTOBLOCCANTE 5 MA BASSO |
| 0000 | 26966 | TAPPO CHIUSURA FORO 10 DET. |
| 0000 | 27155 | DADO IN PLASTICA 10 M |
| 0000 | 33948 | TERMOSTATO BIMETALLICO DOPPIO |
| 0000 | 36717 | PANNELLO FRONTALE C 43 E |
| 0000 | 36920 | VITE TE FL M 5 X 10 A2 ZIG. |
| 0000 | 36923 | GUARNIZ.SIL.PORTA 4X16,5 C43E |
| 0000 | 37265 | VITE TC CROCE M4X12 FLANGIATA |
| 0000 | 37684 | PANNELLO DI FONDO C43E AUSTRAL |
| 0000 | 37936 | CARROZZERIA C 35 E |
| 0000 | 37939 | PANNELLO SUP.COM. C35E |
| 0000 | H150828 | PRESSACAPO EGB PA/107 |
| 0000 | H161185 | PROTEZIONE POSTERIORE C 35 E |
| 0000 | H200433 | GOMMA SPUGNA ADES.6X2,5 NEOPR |
| 0000 | H200494 | GUARNIZIONE X TERMOSTATO BIMET |
| 0000 | H322776 | GUIDA PORTACEST. DX C 43/46 E |
| 0000 | H322777 | GUIDA PORTACEST. SX C 43/46 E |

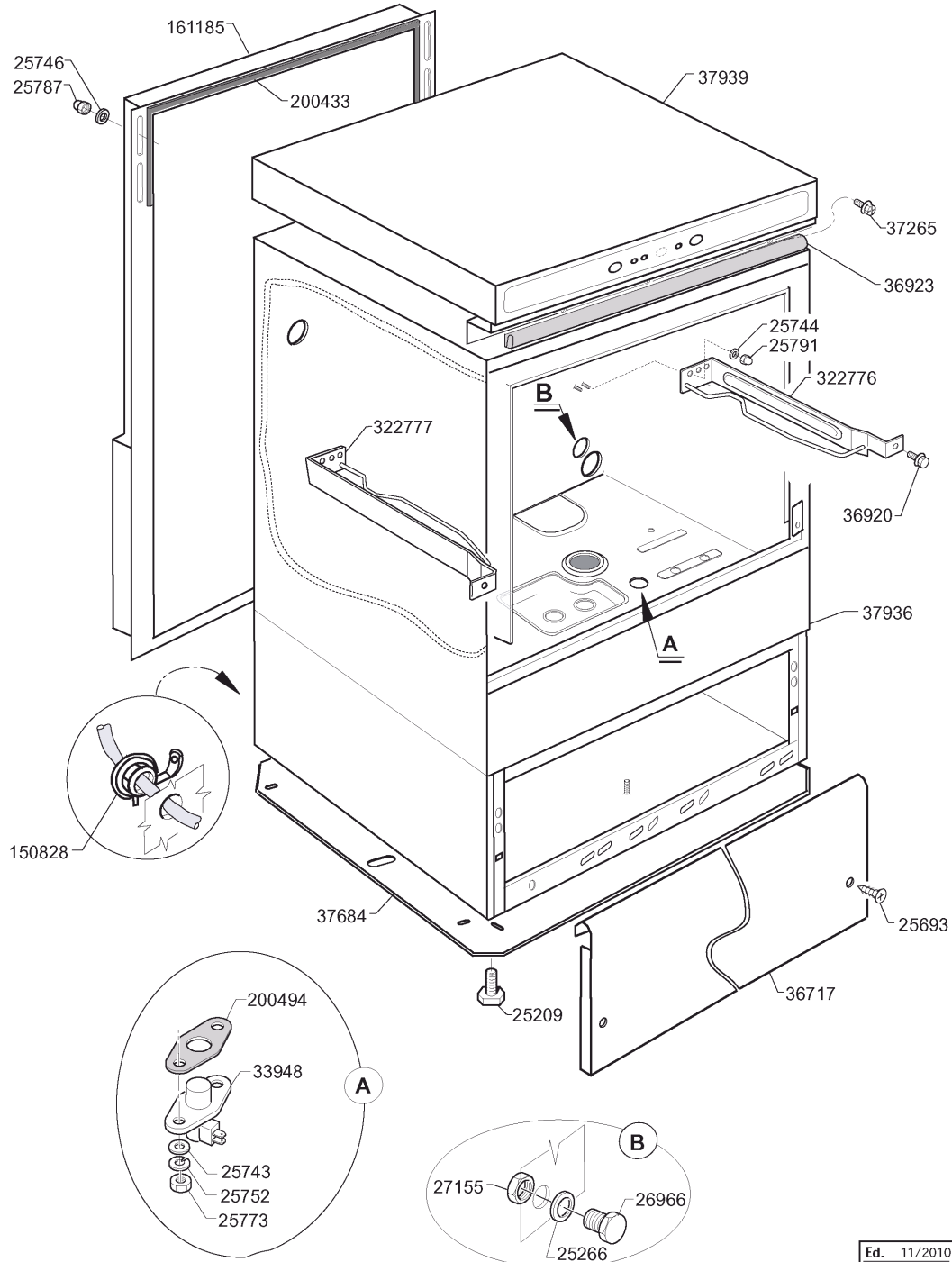

| | |
|------|---------|
| Ed. | 11/2010 |
| Rev. | |
| Data | |

| POSIZIONE | CODICE | DESCRIZIONE |
|-----------|--------|--------------------------------|
| 0000 | 150828 | PRESSACAPO EGGI PV107 |
| 0000 | 161185 | PROTEZIONE POSTERIORE C 35 E |
| 0000 | 200433 | GOMMA SPUGNA ADES.6X2,5 NEOPR |
| 0000 | 200494 | GUARNIZIONE X TERMOSTATO BIMET |
| 0000 | 25209 | PIEDINO BASE ESAGONALE H=30 |
| 0000 | 25266 | GUARNIZIONE PIATTA 18 X 10 X 2 |
| 0000 | 25693 | VITE AUTOFIL. TS 4,2X13 INOX |
| 0000 | 25743 | RONDELLA PIANA DIAM. 4 |
| 0000 | 25744 | RONDELLA PIANA DIAM.5 |
| 0000 | 25746 | RONDELLA PIANA DIAM.6/18 |
| 0000 | 25752 | RONDELLA DENTEL.DIAM.4 D.E. |
| 0000 | 25773 | DADO 4 MA INOX 18/8 |
| 0000 | 25787 | DADO CIECO 6 MA |
| 0000 | 25791 | DADO AUTOBLOCCANTE 5 MA BASSO |
| 0000 | 26966 | TAPPO CHIUSURA FORO 10 DET. |
| 0000 | 27155 | DADO IN PLASTICA 10 M |
| 0000 | 322776 | GUIDA PORTACEST. DX C 43/46 E |
| 0000 | 322777 | GUIDA PORTACEST. SX C 43/46 E |
| 0000 | 33948 | TERMOSTATO BIMETALLICO DOPPIO |
| 0000 | 36717 | PANNELLO FRONTALE C 43 E |
| 0000 | 36920 | VITE TE FL M 5 X 10 A2 ZIG. |
| 0000 | 36923 | GUARNIZ.SIL.PORTA 4X16,5 C43E |
| 0000 | 37265 | VITE TC CROCE M4X12 FLANGIATA |
| 0000 | 37684 | PANNELLO DI FONDO C43E AUSTRAL |
| 0000 | 37936 | CARROZZERIA C 35 E |
| 0000 | 37939 | PANNELLO SUP.COM. C35E |

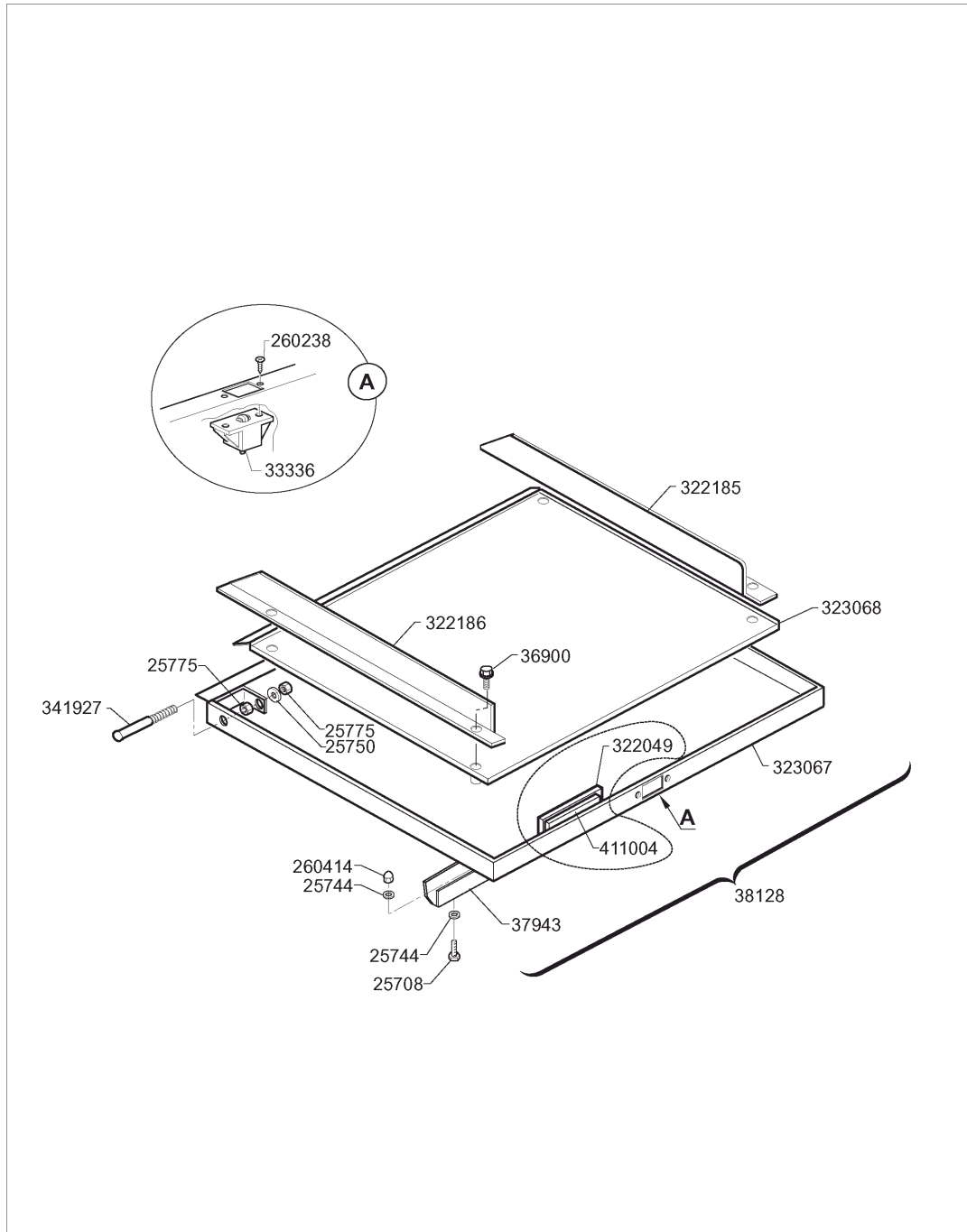

| | |
|------|---------|
| Ed. | 02/2009 |
| Rev. | 10/2010 |
| Data | |

Зип Ощепит

4 - Componenti Porta C35E-SPB35E

vsezip.ru

| POSIZIONE | CODICE | DESCRIZIONE |
|-----------|--------|--------------------------------|
| 0000 | 25708 | VITE TE M 5 X 10 INOX |
| 0000 | 25744 | RONDELLA PIANA D.I.A.M. 5 |
| 0000 | 25750 | RONDELLA SPACCATA DIAM. 6 |
| 0000 | 25775 | DADO 6 MA |
| 0000 | 260238 | VITE INOX "TB" 4X10 |
| 0000 | 260414 | DADO AUTOBL."M5"304 BASSO TORN |
| 0000 | 322049 | INVOLUCRO PORTAMAGNETE |
| 0000 | 322185 | GUIDA PORTELLO DX C 35 E |
| 0000 | 322186 | GUIDA PORTELLO SX C 35 E |
| 0000 | 323067 | PORTELLO C 35 E |
| 0000 | 323068 | PANNELLO CONTROPORTA C 35 E |
| 0000 | 33336 | SCROCCHETTO A ROTELLA |
| 0000 | 341927 | PERNO X CERNIERA PORTA |
| 0000 | 36900 | VITE TE M 4X12 FLANGIATA INOX |
| 0000 | 37943 | MANIGLIA LAVABICCHIERI C 35E |
| 0000 | 38128 | PORTEL.TAMB.C35E L421XH305 |
| 0000 | 411004 | MAGNETE PERMANENTE |

Зип Общежит

5 - Pannello Elettrico C35E-SPB35E

vsezip.ru

+7(812)987-08-81

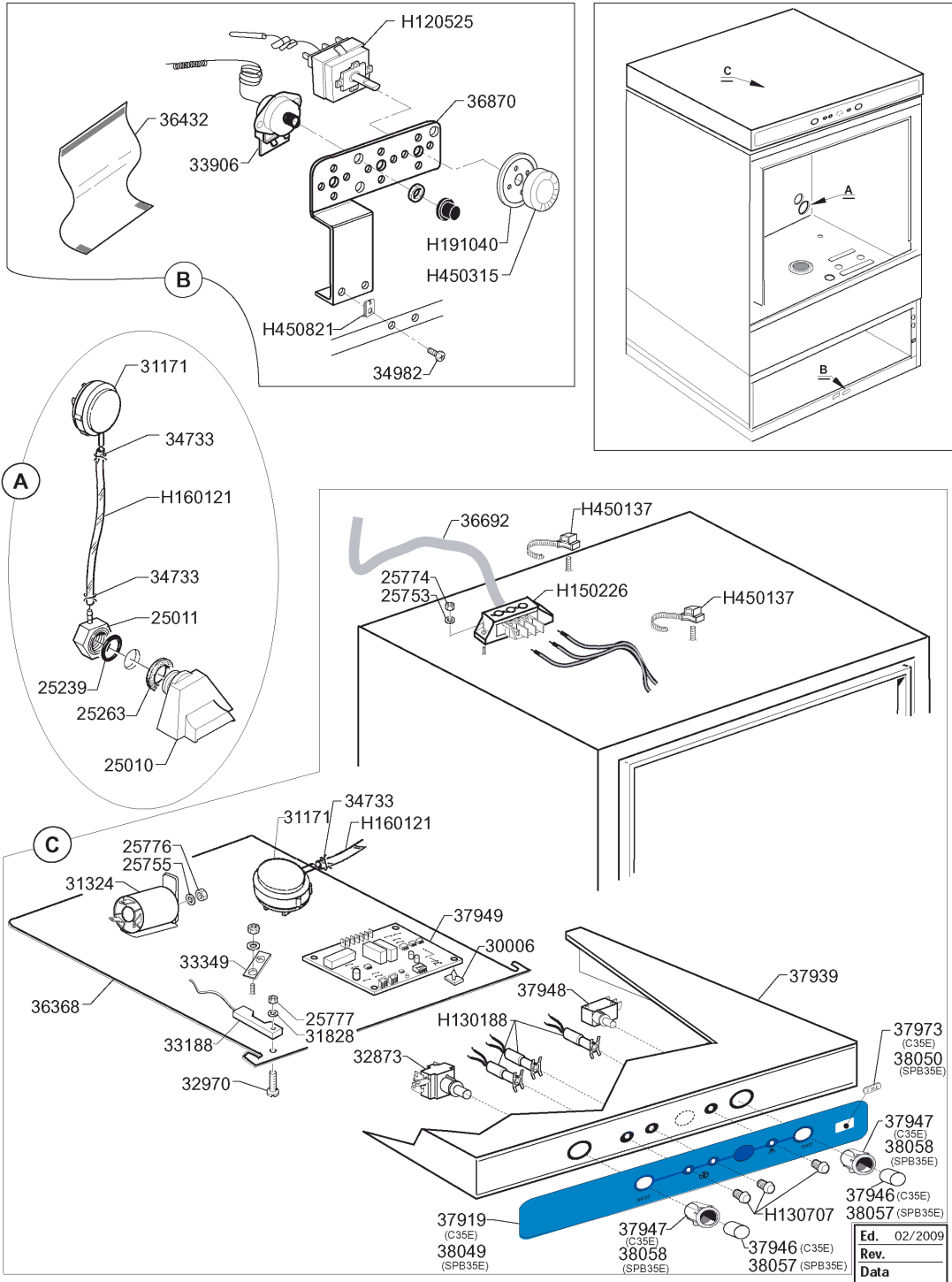

Zip Общепит

5 - Pannello Elettrico C35E-SPB35E

vsezip.ru

| POSIZIONE | CODICE | DESCRIZIONE |
|-----------|---------|--------------------------------|
| 0000 | 25010 | TRAPPOLA ARIA |
| 0000 | 25011 | CALOTTA X TRAPPOLA ARIA |
| 0000 | 25239 | GUARN. OR PB 701 3112 X TRAPP. |
| 0000 | 25263 | GUARN. PIATTA 38 X 25 X 2 TRAP |
| 0000 | 25753 | RONDELLA DENTEL.DIAM.5 D.E. |
| 0000 | 25755 | RONDELLA DENTELL.DIAM. 8 |
| 0000 | 25774 | DADI 5 MA |
| 0000 | 25776 | DADO 8 MA INOX 18/8 |
| 0000 | 25777 | DADO 3 MA |
| 0000 | 30006 | DISTANZIALE X SUPP.CIRC.STAMP. |
| 0000 | 31171 | PRESSOSTATO TAR. 28/12+-3 |
| 0000 | 31324 | FILTRO ANTIDISTURBO TIPO 5001 |
| 0000 | 31828 | RONDELLA DENTEL.E. DIAM.3 |
| 0000 | 32873 | INTERRUTTORE CM DEV. BIPOL.D-D |
| 0000 | 32970 | VITE TS 3 X 20 CROCE |
| 0000 | 33188 | SENSORE MAGNETICO |
| 0000 | 33349 | TARGHETTA INDICAZIONE TERRA |
| 0000 | 33906 | TERMOSTATO BIP. 105° RANCO LM8 |
| 0000 | 34733 | FASCETTA A FILO X TUB.9,8-10,1 |
| 0000 | 34982 | VITE M 5 X 12 T1/2 TONDA COMBI |
| 0000 | 36368 | SUPPORTO IMPIANTO ELETT. C E |
| 0000 | 36432 | PROTEZ.ISOLANTE PVC 150X270 |
| 0000 | 36692 | CAVO TRIP.GOMMA 3GX1,5 H07RN-F |
| 0000 | 36870 | SQUADRETTA TERMOS.ORIZ.C43/46E |
| 0000 | 37919 | TARGA COMANDI C 35E |
| 0000 | 37939 | PANNELLO SUP.COM. C35E |
| 0000 | 37946 | TASTO ELLITTICO BIANCO 0724 |
| 0000 | 37947 | SUPPORTO ELL.BIAN.0724 (13X17) |
| 0000 | 37948 | MICROINT.SER.ELL.VRSRB1DA1AF23 |
| 0000 | 37949 | TIMER ELETTR. 2 RELE' |
| 0000 | 37973 | TARGHETTA RES.ADES. C 35 E |
| 0000 | 38049 | TARGA COMANDI SPB 35E |
| 0000 | 38050 | TARGHETTA RES.ADES. SPB 35 E |
| 0000 | 38057 | TASTO ELLITTICO BLU 11710 |
| 0000 | 38058 | SUPPORTO ELLIT.BLU(13X17)11728 |
| 0000 | H120525 | TERMOSTATO 2 TEMPER. IMIT TRZ |
| 0000 | H130188 | LAMPADA A LED VERDE 220V. F.F |
| 0000 | H130707 | GEMMA TRASP.X LAMPADA A LED |
| 0000 | H150226 | MORSETTIERA 3 POLI |
| 0000 | H160121 | TUBO GOMMA NERA 5X9 PRESSOST. |
| 0000 | H191040 | MASCHERINA MANOPOLA TERMOSTATI |
| 0000 | H450137 | ATTACCO A COLLARE C/BASE 31900 |
| 0000 | H450315 | MANOPOLA TERMOSTATI |
| 0000 | H450821 | FASTENERS LSNU 2569"5MA" |

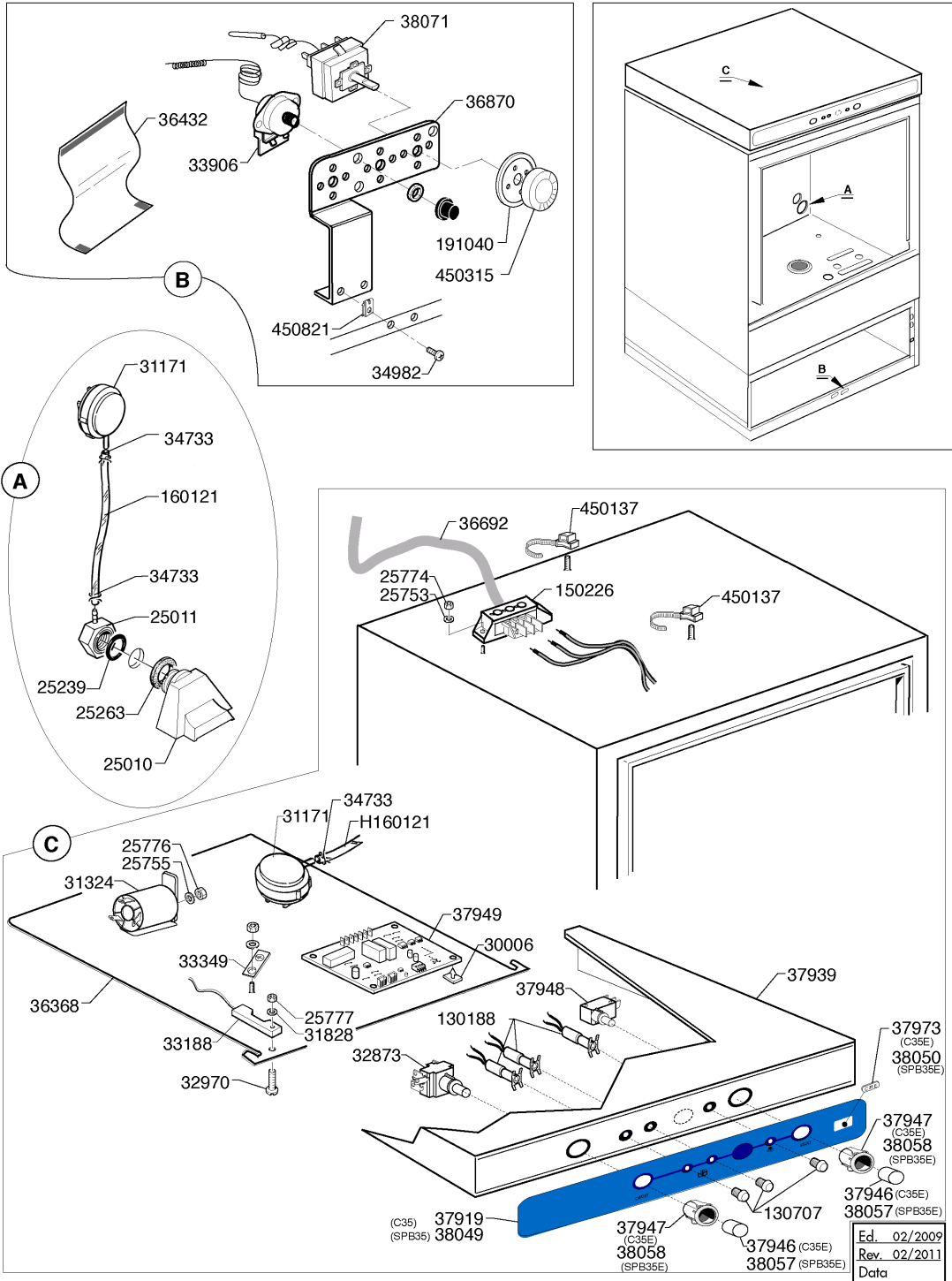

| POSIZIONE | CODICE | DESCRIZIONE |
|-----------|---------|-----------------------------------|
| 0000 | 130188 | LAMPADA A LED VERDE 220V. E.F. |
| 0000 | 130707 | GEMMA TRASP. X LAMPADA A LED |
| 0000 | 150226 | MORSETTIERA 3 POLI |
| 0000 | 160121 | TUBO GOMMA NERA 5X9 PRESSOST. |
| 0000 | 191040 | MASCHERINA MANOPOLA TERMOSTATI |
| 0000 | 25010 | TRAPPOLA ARIA |
| 0000 | 25011 | CALOTTA X TRAPPOLA ARIA |
| 0000 | 25239 | GUARN. OR PB 701 3112 X TRAPP. |
| 0000 | 25263 | GUARN. PIATTA 38 X 25 X 2 TRAP |
| 0000 | 25753 | RONDELLA DENTEL. DIAM. 5 D.E. |
| 0000 | 25755 | RONDELLA DENTELL. DIAM. 8 |
| 0000 | 25774 | DADI 5 MA |
| 0000 | 25776 | DADO 8 MA INOX 18/8 |
| 0000 | 25777 | DADO 3 MA |
| 0000 | 30006 | DISTANZIALE X SUPP. CIRC. STAMP. |
| 0000 | 31171 | PRESSOSTATO TAR. 28/12+-3 |
| 0000 | 31324 | FILTRO ANTIDISTURBO TIPO 5001 |
| 0000 | 31828 | RONDELLA DENTEL. E. DIAM. 3 |
| 0000 | 32873 | INTERRUTTORE CM DEV. BIPOL. D-D |
| 0000 | 32970 | VITE TS 3 X 20 CROCE |
| 0000 | 33188 | SENSORE MAGNETICO |
| 0000 | 33349 | TARGHETTA INDICAZIONE TERRA |
| 0000 | 33906 | TERMOSTATO BIP. 105° RANCO LM8 |
| 0000 | 34733 | FASCETTA A FILO X TUB. 9,8-10,1 |
| 0000 | 34982 | VITE M 5 X 12 T1/2 TONDA COMBI |
| 0000 | 36368 | SUPPORTO IMPIANTO Elett. C E |
| 0000 | 36432 | PROTEZ. ISOLANTE PVC 150X270 |
| 0000 | 36692 | CAVO TRIP. GOMMA 3GX1,5 H07RN-F |
| 0000 | 36870 | SQUADRETTA TERMOS. ORIZ. C43/46E |
| 0000 | 37919 | TARGA COMANDI C 35E |
| 0000 | 37939 | PANNELLO SUP. COM. C35E |
| 0000 | 37946 | TASTO ELLITTICO BIANCO 0724 |
| 0000 | 37947 | SUPPORTO ELL. BIAN. 0724 (13X17) |
| 0000 | 37948 | MICROINT. SER. ELL. VRSRB1DA1AF23 |
| 0000 | 37949 | TIMER ELETTR. 2 RELE' |
| 0000 | 37973 | TARGHETTA RES. ADES. C 35 E |
| 0000 | 38049 | TARGA COMANDI SPB 35E |
| 0000 | 38050 | TARGHETTA RES. ADES. SPB 35 E |
| 0000 | 38057 | TASTO ELLITTICO BLU 11710 |
| 0000 | 38058 | SUPPORTO ELLIT. BLU (13X17) 11728 |
| 0000 | 38071 | TERMOSTATO 2 TEMP. S&RIND |
| 0000 | 450137 | ATTACCO A COLLARE C/BASE 31900 |
| 0000 | 450315 | MANOPOLA TERMOSTATI |
| 0000 | 450821 | FASTENERS LSNU 2569"5MA" |
| 0000 | H160121 | TUBO GOMMA NERA 5X9 PRESSOST. |

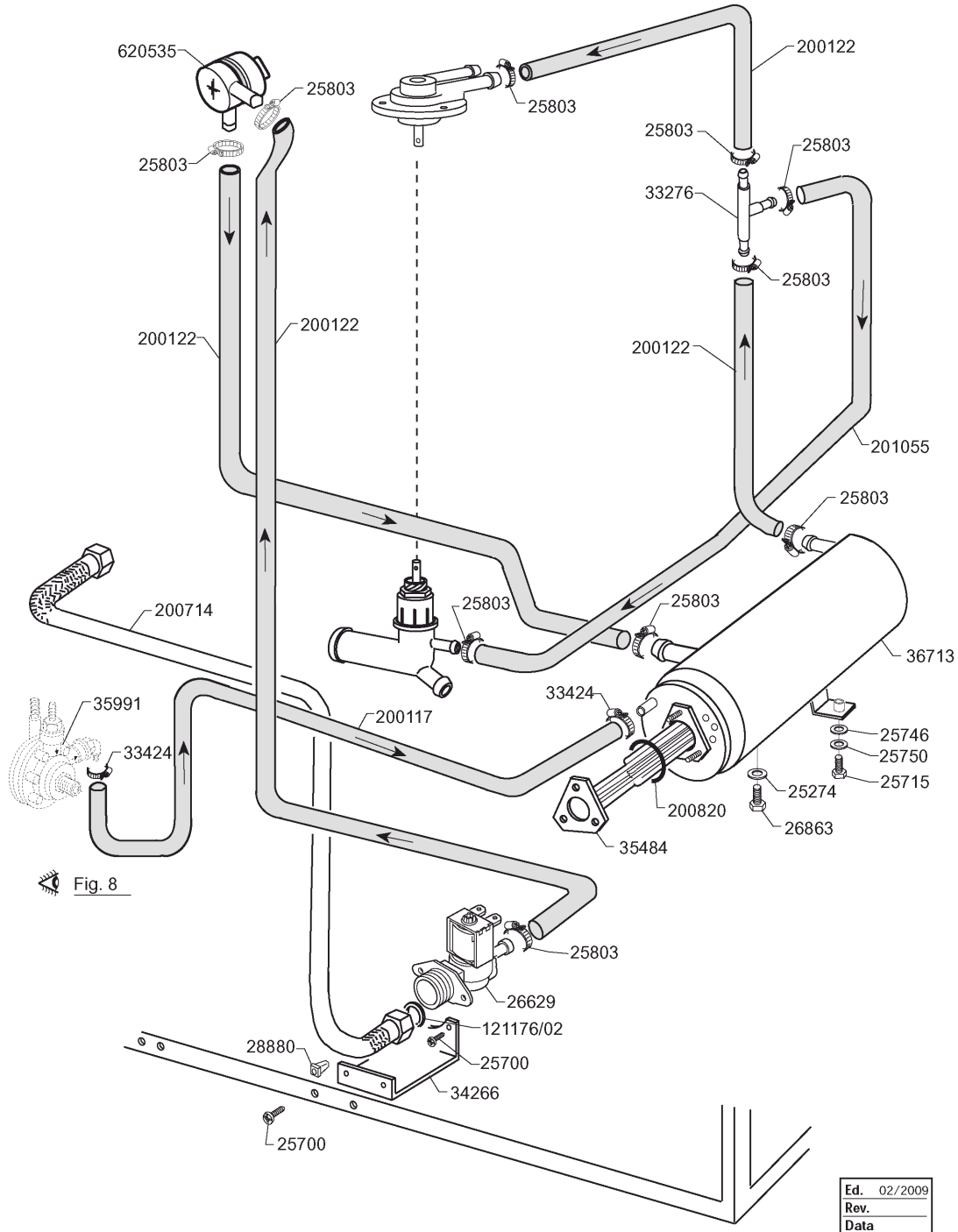

Зип Общепит

7 - Gruppo Risciacquo/Dv C35E-SPB35E 07/2010 ->>

vsezip.ru

| POSIZIONE | CODICE | DESCRIZIONE |
|-----------|-----------|--------------------------------|
| 0000 | 121176/02 | REGOLAT.PORTATA 8 L/MIN. NERO |
| 0000 | 200117 | TUBO GOMMA 3X15 CALDEFORM. TC |
| 0000 | 200122 | TUBO GOMMA 11X19 CASER/15 BLU |
| 0000 | 200714 | TUBO CARICO LAVABIC.NYLON |
| 0000 | 200820 | GUARNIZIONE OR 6187 5.34X47I |
| 0000 | 201055 | TUBO ALIM.RISC.INFERIORE |
| 0000 | 25274 | GUARNIZIONE PIATTA 12 X 6 X 2 |
| 0000 | 25700 | VITE TC 4 X 8 CON ZIGRINATURA |
| 0000 | 25715 | VITE TE M 6 X 16 INOX |
| 0000 | 25746 | RONDELLA PIANA DIAM.6/18 |
| 0000 | 25750 | RONDELLA SPACCATA DIAM. 6 |
| 0000 | 25803 | FASCETTA STRINGITUBO 13-20 ABA |
| 0000 | 26629 | ELETTROVALVOLA SING.3/4" T/N |
| 0000 | 26863 | VITE TE 6 X 8 INOX |
| 0000 | 28880 | MADREVITE |
| 0000 | 33276 | CONNETTORE A T-D11,5-COM180413 |
| 0000 | 33424 | FASCETTA FE ZN 11-17 H=9 |
| 0000 | 34266 | SQUADRETTA ELETTROVAL. CORTA |
| 0000 | 35484 | RES.FLAN.3200W MONO S/ZA PORTB |
| 0000 | 35991 | DOSATORE BRILL.GIALLO C43/46E |
| 0000 | 36713 | BOLLITORE C 43/46 E |
| 0000 | 620535 | VALVOLA ANTIVUOTO "B-F-C" |

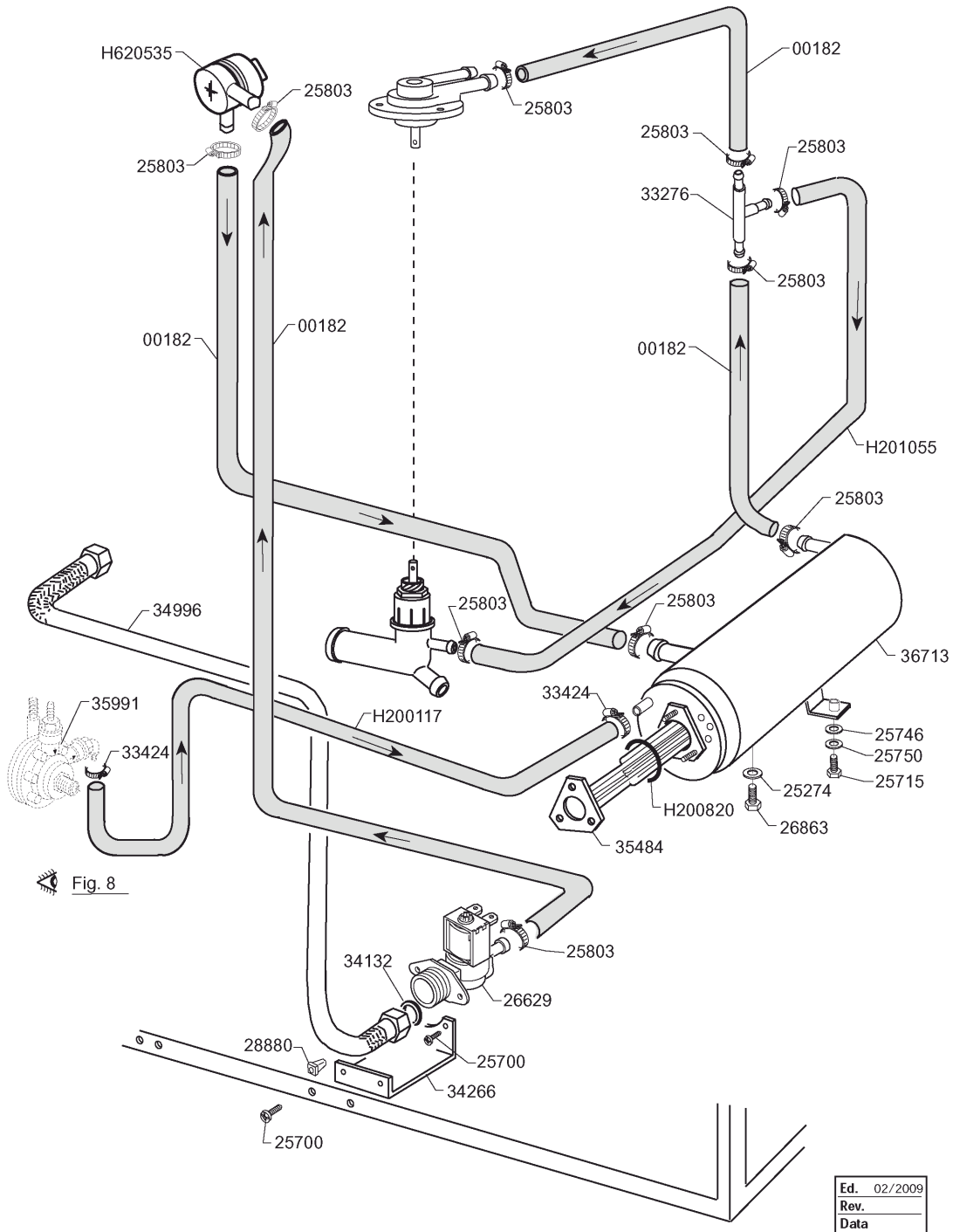

Зип Общепит

8 - Gruppo Risciacquo/Dv C35E-SPB35E

vsezip.ru

| POSIZIONE | CODICE | DESCRIZIONE |
|-----------|---------|--------------------------------|
| 0000 | 00182 | TUBO GOMMA 11X19 CASER/15"5 LU |
| 0000 | 25274 | GUARNIZIONE PIATTA 12 X 6 X 2 |
| 0000 | 25700 | VITE TC 4 X 8 CON ZIGRINATURA |
| 0000 | 25715 | VITE TE M 6 X 16 INOX |
| 0000 | 25746 | RONDELLA PIANA DIAM.6/18 |
| 0000 | 25750 | RONDELLA SPACCATA DIAM. 6 |
| 0000 | 25803 | FASCETTA STRINGITUBO 13-20 ABA |
| 0000 | 26629 | ELETTROVALVOLA SING.3/4" T/N |
| 0000 | 26863 | VITE TE 6 X 8 INOX |
| 0000 | 28880 | MADREVITE |
| 0000 | 33276 | CONNETTORE A T-D11,5-COM180413 |
| 0000 | 33424 | FASCETTA FE ZN 11-17 H=9 |
| 0000 | 34132 | REGOLATORE QTA' 8 LT. |
| 0000 | 34266 | SQUADRETTA ELETTROVAL. CORTA |
| 0000 | 34996 | TUBO DI CARICO 90°C VDE |
| 0000 | 35484 | RES.FLAN.3200W MONO S/ZA PORTB |
| 0000 | 35991 | DOSATORE BRILL.GIALLO C43/46E |
| 0000 | 36713 | BOLLITORE C 43/46 E |
| 0000 | H200117 | TUBO GOMMA 8X15 CALORFORM/10 |
| 0000 | H200820 | GUARNIZIONE OR 6187 5.34X47I |
| 0000 | H201055 | TUBO ALIM.RISC.INFERIORE |
| 0000 | H620535 | VALVOLA ANTIVUOTO "B-F-C" |

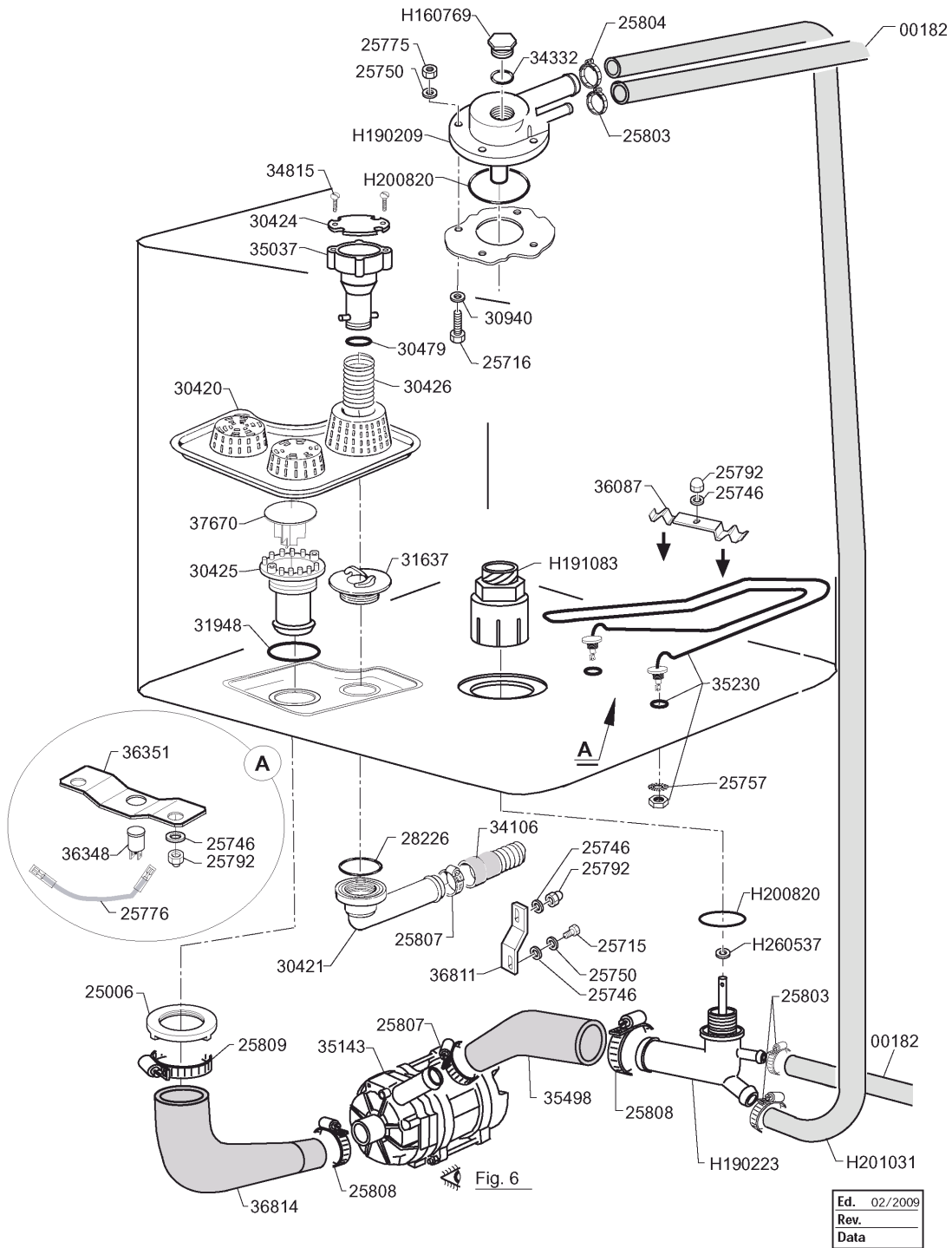

| POSIZIONE | CODICE | DESCRIZIONE |
|-----------|---------|--------------------------------|
| 0000 | 00182 | TUBO GOMMA 11X19 CASER/15"5 LU |
| 0000 | 25006 | GHIERA PILETTA I.S.P. |
| 0000 | 25715 | VITE TE M 6 X 16 INOX |
| 0000 | 25716 | VITE TE M 6 X 20 INOX |
| 0000 | 25746 | RONDELLA PIANA DIAM.6/18 |
| 0000 | 25750 | RONDELLA SPACCATA DIAM. 6 |
| 0000 | 25757 | RONDELLA DENTEL. DIAM. 12 D.E. |
| 0000 | 25775 | DADO 6 MA |
| 0000 | 25776 | DADO 8 MA INOX 18/8 |
| 0000 | 25792 | DADO AUTOBLOCCANTE 6 MA BASSO |
| 0000 | 25803 | FASCETTA STRINGITUBO 13-20 ABA |
| 0000 | 25804 | FASCETTA STRINGITUBO 15-24 ABA |
| 0000 | 25807 | FASCETTA STRINGITUBO 26-38 ABA |
| 0000 | 25808 | FASCETTE STRINGITUBO 27-51CLAM |
| 0000 | 25809 | FASCETTA STRINGITUBO 40-64CLAM |
| 0000 | 28226 | GUARNIZ.OR 3181 X PIPA SCARICO |
| 0000 | 30420 | FILTRO VASCA POLIPROPIL. 43-53 |
| 0000 | 30421 | RACCORDO DI SCARICO LUNGO |
| 0000 | 30424 | COPERCHIO X TROPPOPIENO |
| 0000 | 30425 | PILETTA ASPIRAZIONE |
| 0000 | 30426 | MOLLA PER TROPPOPIENO |
| 0000 | 30479 | GUARNIZIONE OR 4081 |
| 0000 | 30940 | RONDELLA PIANA NERA DIAM. 6 |
| 0000 | 31637 | GHIERA CON GANCIO S/ZA CROCE |
| 0000 | 31948 | GUARNIZIONE OR |
| 0000 | 34106 | TUBO DI SCARICO DIAM.20X1500 |
| 0000 | 34332 | GUARNIZIONE OR 128 TAPPO SUPP. |
| 0000 | 34815 | VITE AUT. T/TCROCE 3,9 X 13 |
| 0000 | 35037 | TROPPOPIENO 43/48 COM |
| 0000 | 35143 | ELETTROPOMPA HP.0,3 ZF140 50HZ |
| 0000 | 35230 | RESIS. VASCA 2000W-230V SAGOM. |
| 0000 | 35498 | TUBO MANDATA INF.H STS43-48 |
| 0000 | 36087 | CAVALLOTTO FIS.RESIST.VASCA |
| 0000 | 36348 | TERMOST.B.RIARMO MAN99°C-210°F |
| 0000 | 36351 | PIASTRA SUPP.TERM.RIAR.MAN.301 |
| 0000 | 36811 | SQUADRETTA POMPA C43/46 E C35 |
| 0000 | 36814 | MANICOTTO ASPIRAZ. C 43/C 46 E |
| 0000 | 37670 | ROMPIGORGO ASPIRAZIONE POMPA |
| 0000 | H160769 | TAPPO 1/2" X SUPPORTO MULIN. |
| 0000 | H190209 | SUPPORTO MULINELLO SUPERIORE |
| 0000 | H190223 | SUPPORTO MULINELLO INFERIORE |
| 0000 | H191083 | COLONNINA INFERIORE STS48/BHC |
| 0000 | H200820 | GUARNIZIONE OR 6187 5.34X47I |
| 0000 | H201031 | TUBO MANDATA LAV.SUP.STS43/BHC |
| 0000 | H260537 | RONDELLA INOX D.13 X 20 X 0.8 |

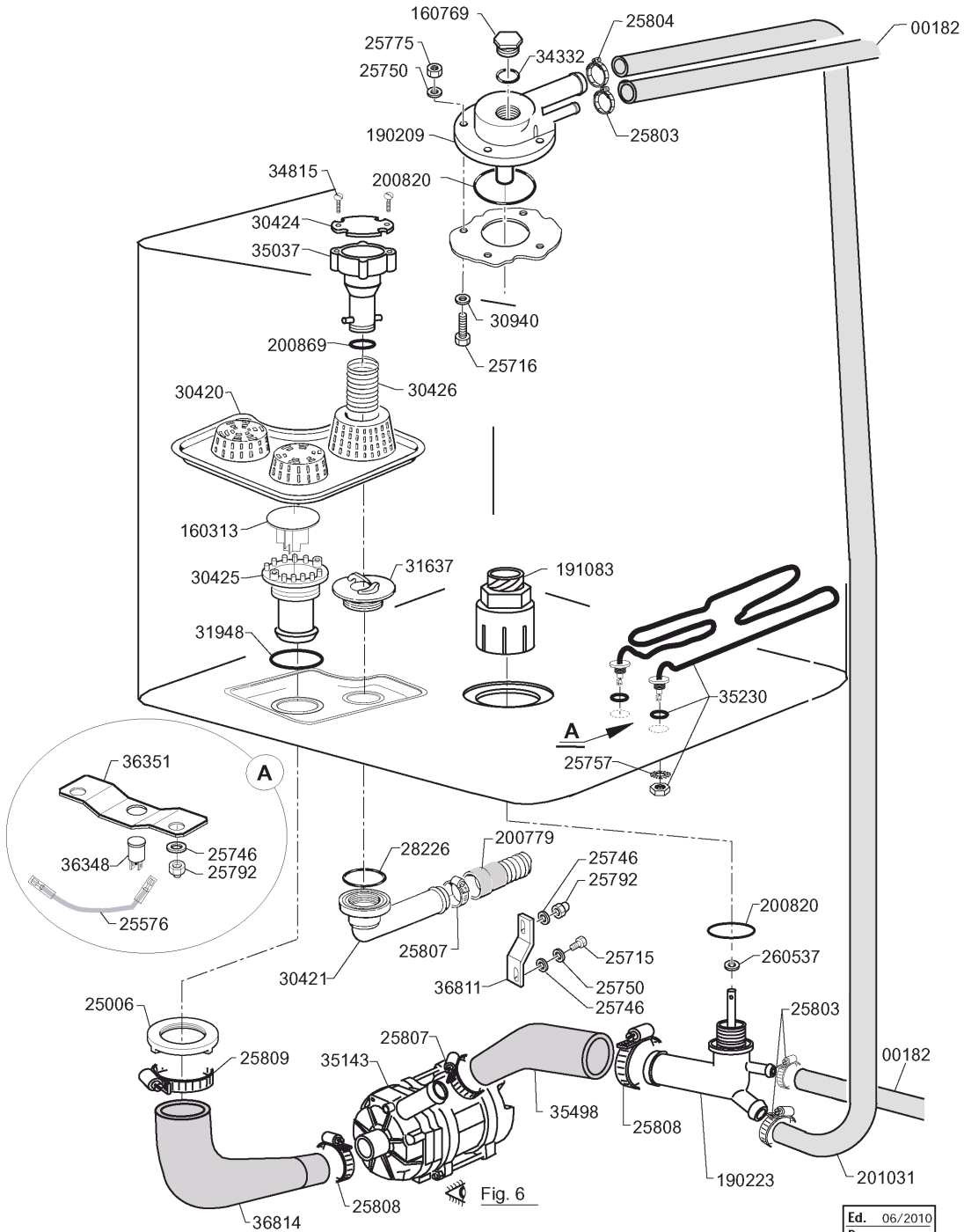

| | |
|------|---------|
| Ed. | 06/2010 |
| Rev. | |
| Data | |

| POSIZIONE | CODICE | DESCRIZIONE |
|-----------|--------|--------------------------------|
| 0000 | 00182 | TUBO GOMMA 11X19 CASER/15"5LUB |
| 0000 | 160313 | ROMPIGORGO ASP. OM.PA. DC |
| 0000 | 160769 | TAPPO 1/2" X SUPPORTO MULIN. |
| 0000 | 190209 | SUPPORTO MULINELLO SUPERIORE |
| 0000 | 190223 | SUPPORTO MULINELLO INFERIORE |
| 0000 | 191083 | COLONNINA INFERIORE STS48/BHC |
| 0000 | 200779 | TUBO DI SCARICO BC BHC |
| 0000 | 200820 | GUARNIZIONE OR 6187 5.34X47I |
| 0000 | 200869 | GUARN.OR 3,53X20,22 X 27,28 |
| 0000 | 201031 | TUBO MANDATA LAV.SUP.STS43/BHC |
| 0000 | 25006 | GHIERA PILETTA ASP. P. |
| 0000 | 25576 | CAVALLOTTO L=170 MMQ 2,5 ROSSO |
| 0000 | 25715 | VITE TE M 6 X 16 INOX |
| 0000 | 25716 | VITE TE M 6 X 20 INOX |
| 0000 | 25746 | RONDELLA PIANA DIAM.6/18 |
| 0000 | 25750 | RONDELLA SPACCATA DIAM. 6 |
| 0000 | 25757 | RONDELLA DENTEL. DIAM. 12 D.E. |
| 0000 | 25775 | DADO 6 MA |
| 0000 | 25792 | DADO AUTOBLOCCANTE 6 MA BASSO |
| 0000 | 25803 | FASCETTA STRINGITUBO 13-20 ABA |
| 0000 | 25804 | FASCETTA STRINGITUBO 15-24 ABA |
| 0000 | 25807 | FASCETTA STRINGITUBO 26-38 ABA |
| 0000 | 25808 | FASCETTE STRINGITUBO 27-51CLAM |
| 0000 | 25809 | FASCETTA STRINGITUBO 40-64CLAM |
| 0000 | 260537 | RONDELLA INOX D.13 X 20 X 0.8 |
| 0000 | 28226 | GUARNIZ.OR 3181 X PIPA SCARICO |
| 0000 | 30420 | FILTRO VASCA POLIPROPIL. 43-53 |
| 0000 | 30421 | RACCORDO DI SCARICO LUNGO |
| 0000 | 30424 | COPERCHIO X TROPPOPIENO |
| 0000 | 30425 | PILETTA ASPIRAZIONE |
| 0000 | 30426 | MOLLA PER TROPPOPIENO |
| 0000 | 30940 | RONDELLA PIANA NERA DIAM. 6 |
| 0000 | 31637 | GHIERA CON GANCIO S/ZA CROCE |
| 0000 | 31948 | GUARNIZIONE OR |
| 0000 | 34332 | GUARNIZIONE OR 128 TAPPO SUPP. |
| 0000 | 34815 | VITE AUT. T/TCROCE 3,9 X 13 |
| 0000 | 35037 | TROPPOPIENO 43/48 COM |
| 0000 | 35143 | ELETTROPOMPA HP.0,3 ZF140 50HZ |
| 0000 | 35230 | RESIS. VASCA 2000W-230V SAGOM. |
| 0000 | 35498 | TUBO MANDATA INF.H STS43-48 |
| 0000 | 36348 | TERMOST.B.RIARMO MAN99°C-210°F |
| 0000 | 36351 | PIASTRA SUPP.TERM.RIAR.MAN.301 |
| 0000 | 36811 | SQUADRETTA POMPA C43/46 E C35 |
| 0000 | 36814 | MANICOTTO ASPIRAZ. C 43/C 46 E |

35143

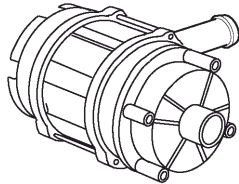

230V 50 Hz HP 0,3

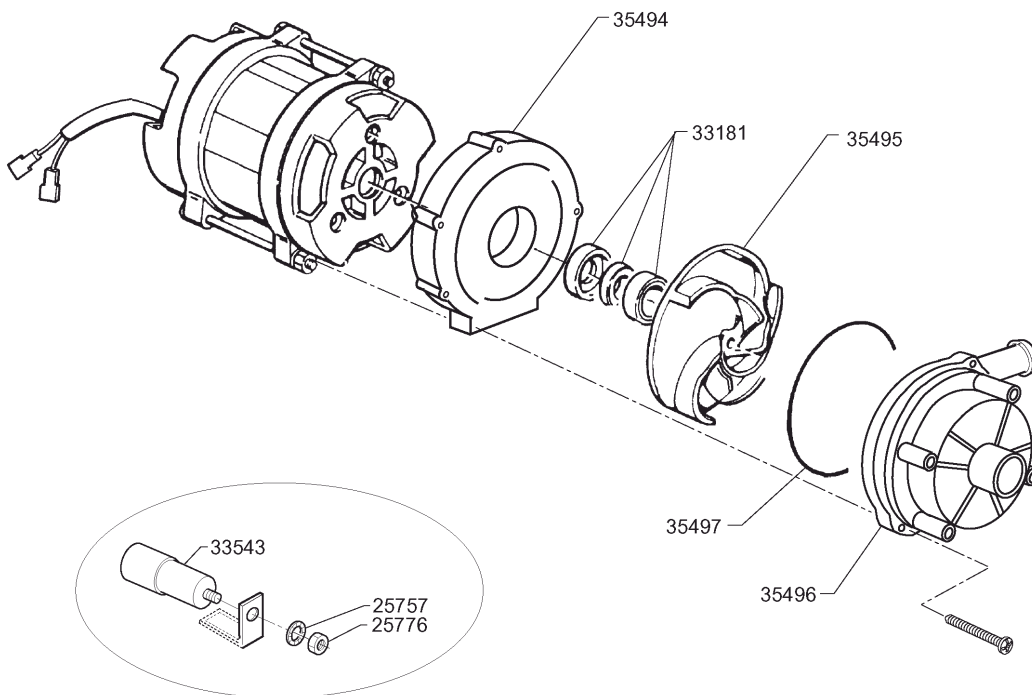

| | |
|------|---------|
| Ed. | 02/2009 |
| Rev. | |
| Data | |

| POSIZIONE | CODICE | DESCRIZIONE |
|-----------|--------|--------------------------------|
| 0000 | 25757 | RONDELLA DENTEL DIAM. 12 D.F. |
| 0000 | 25776 | DADO 8 MA INOX 18/8 |
| 0000 | 33181 | TENUTA C3 (LGB)X POM.TIP.ZF140 |
| 0000 | 33543 | CONDENSATORE 5 UF-450 V |
| 0000 | 35143 | ELETTROPOMPA HP.0,3 ZF140 50HZ |
| 0000 | 35494 | FLANGIA POMPA ZF140 (35143) |
| 0000 | 35495 | GIRANTE POMPA ZF140 (35143) |
| 0000 | 35496 | CHIOCCIOLA POMPA ZF140 (35143) |
| 0000 | 35497 | GUARNIZIONE OR 94,97X1,78 LGB |

Зип Общепит

12 - Mulinello Lavaggio/Risciacquo C35E-SPB35E

vsezip.ru

+7(812)987-08-81

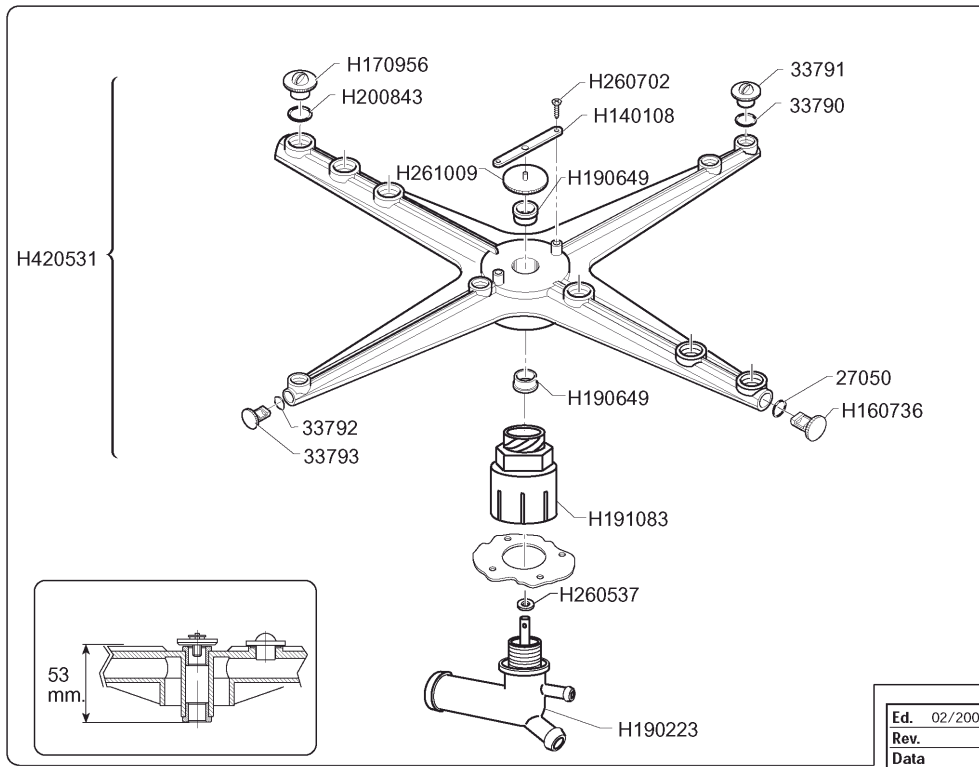
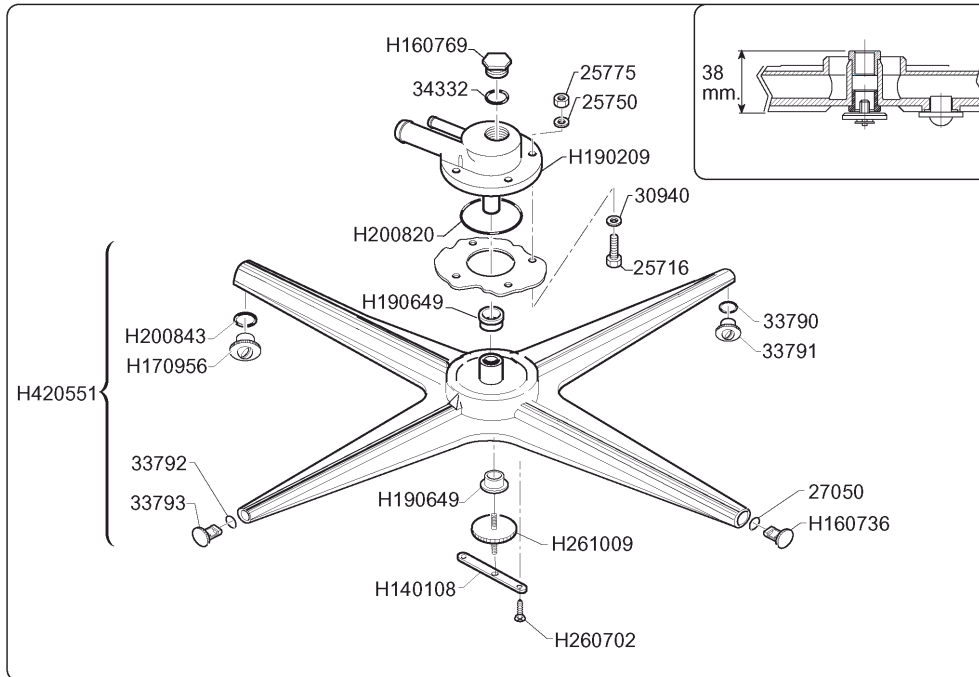

Зип Общепит

12 - Mulinello Lavaggio/Risciacquo C35E-SPB35E

vsezip.ru

| POSIZIONE | CODICE | DESCRIZIONE |
|-----------|---------|--------------------------------|
| 0000 | 25716 | VITE TE M 6 X 20 INOX |
| 0000 | 25750 | RONDELLA SPACCATATA DIAM. 6 |
| 0000 | 25775 | DADO 6 MA |
| 0000 | 27050 | GUARNIZIONE OR 2068 |
| 0000 | 30940 | RONDELLA PIANA NERA DIAM. 6 |
| 0000 | 33790 | GUARNIZIONE OR 2X9,5X13,5 F.S. |
| 0000 | 33791 | UGELLO RISC. MULINELLO |
| 0000 | 33792 | GUARNIZIONE OR 2,62X9,13X14,37 |
| 0000 | 33793 | TAPPO RISC. MULINELLO |
| 0000 | 34332 | GUARNIZIONE OR 128 TAPPO SUPP. |
| 0000 | H140108 | PIASTRINA X VITE FISS. MULIN. |
| 0000 | H160736 | TAPPO MULINELLO LAVAGGIO |
| 0000 | H160769 | TAPPO 1/2" X SUPPORTO MULIN. |
| 0000 | H170956 | UGELLO LAVAGGIO TIPO-B |
| 0000 | H190209 | SUPPORTO MULINELLO SUPERIORE |
| 0000 | H190223 | SUPPORTO MULINELLO INFERIORE |
| 0000 | H190649 | BUSSOLA PER MULINELLO |
| 0000 | H191083 | COLONNINA INFERIORE STS48/BHC |
| 0000 | H200820 | GUARNIZIONE OR 6187 5.34X471 |
| 0000 | H200843 | GUARNIZIONE OR |
| 0000 | H260537 | RONDELLA INOX D.13 X 20 X 0.8 |
| 0000 | H260702 | VITE AUTOF. 4,2X13 INOX |
| 0000 | H261009 | GHIERA FISSAGGIO MULINELLO |
| 0000 | H420531 | MULINELLO LAV/RISC. INFERIORE |
| 0000 | H420551 | MULINELLO LAVAG./RISC. SUPER. |

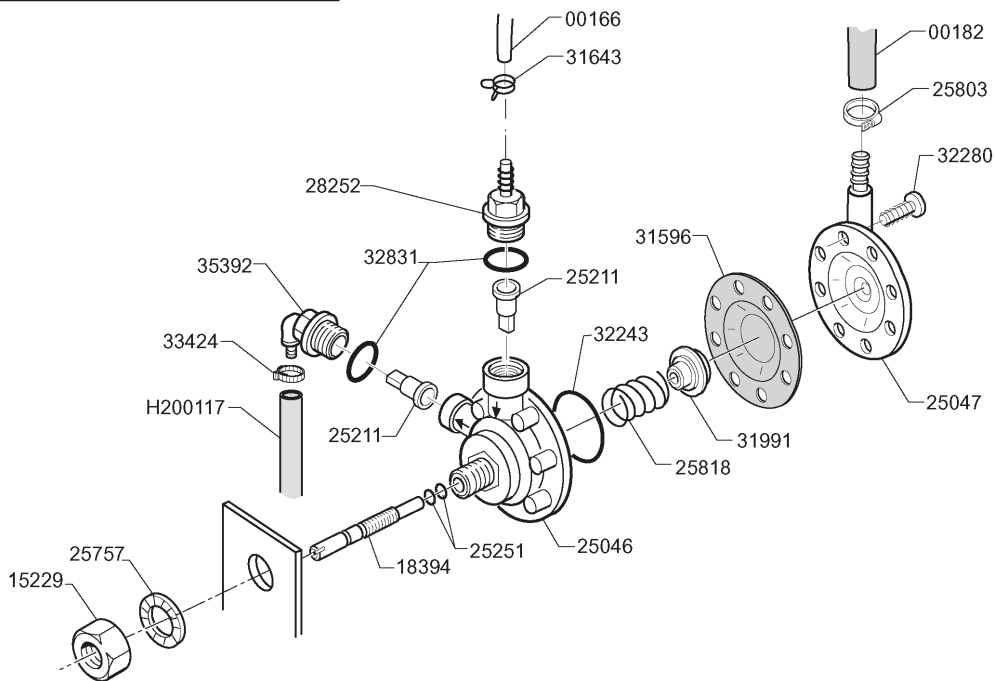
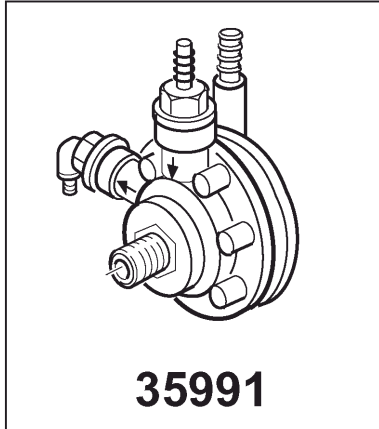

| | |
|------|---------|
| Ed. | 02/2009 |
| Rev. | |
| Data | |

| POSIZIONE | CODICE | DESCRIZIONE |
|-----------|---------|--------------------------------|
| 0000 | 00166 | TUBETTO TRASP. 4X7 IN ROTOLO |
| 0000 | 00182 | TUBO GOMMA 11X13 CASE/15"BLU |
| 0000 | 15229 | DADO FISS. DOSATORE |
| 0000 | 18394 | VITE REGOLAZ.DOSATORE |
| 0000 | 25046 | CORPO DOSATORE SUPER. |
| 0000 | 25047 | CORPO DOSATORE INFER. |
| 0000 | 25211 | VALVOLINA MAND.-ASPIRAZ.DOSAT. |
| 0000 | 25251 | GUARNIZIONE OR 2012 |
| 0000 | 25757 | RONDELLA DENTEL. DIAM. 12 D.E. |
| 0000 | 25803 | FASCETTA STRINGITUBO 13-20 ABA |
| 0000 | 25818 | MOLLA CILINDRICA (FILO) |
| 0000 | 28252 | RACCORDO ASPIRAZ.DOSATORE |
| 0000 | 31596 | MEMBRANA DOSATORE |
| 0000 | 31643 | FASCETTA A FILO 7,3-7,8 |
| 0000 | 31991 | GUIDA MOLLA DOSATORE |
| 0000 | 32243 | GUARNIZIONE OR 3156 |
| 0000 | 32280 | VITE TRUCC.T/TCROCE 4 X 13 |
| 0000 | 32831 | GUARNIZIONE OR 2062 |
| 0000 | 33424 | FASCETTA FE ZN 11-17 H=9 |
| 0000 | 35392 | RACCORDO VALV. A 90° BRILL.H/C |
| 0000 | 35991 | DOSATORE BRILL.GIALLO C43/46E |
| 0000 | H200117 | TUBO GOMMA 8X15 CALORFORM/10 |

38133

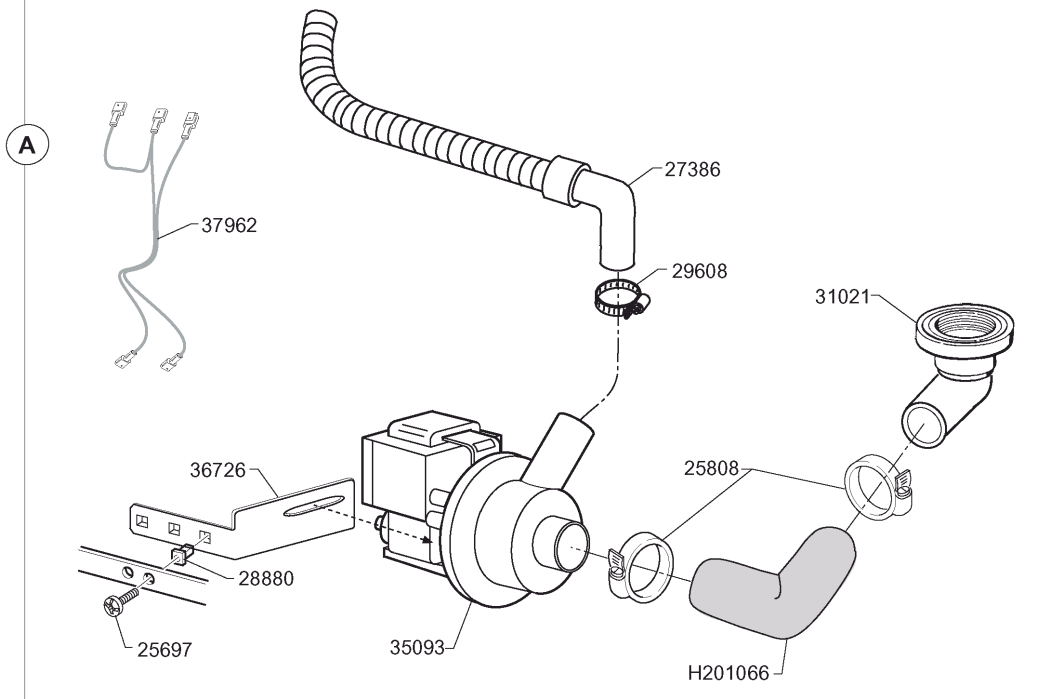
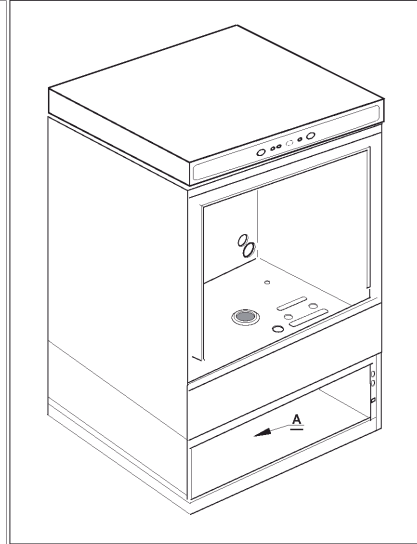
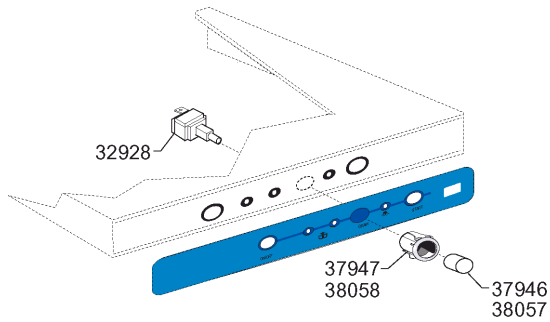

| | |
|------|---------|
| Ed. | 02/2009 |
| Rev. | |
| Data | |

| POSIZIONE | CODICE | DESCRIZIONE |
|-----------|---------|---------------------------------|
| 0000 | 25697 | VITE AUTOF.T/TCROCE 3,9X13 ZIG |
| 0000 | 25808 | FASCETTE STRINGITUBO 27-51 CLAM |
| 0000 | 27386 | TUBO DI SCARICO DIAM.18,5X1500 |
| 0000 | 28880 | MADREVITE |
| 0000 | 29608 | FASCETTA STRINGITUBO 17-32CLAM |
| 0000 | 31021 | RACCORDO DI SCARICO CORTO BPS |
| 0000 | 32928 | PULSANTE CM DEVIATORE BIPOL. |
| 0000 | 35093 | POMPA SCAR.HANNING DPS 25 50HZ |
| 0000 | 36726 | SQUADRETTA POMPA SCAR. C43/46E |
| 0000 | 37946 | TASTO ELLITTICO BIANCO 0724 |
| 0000 | 37947 | SUPPORTO ELL.BIAN.0724 (13X17) |
| 0000 | 37962 | FILI COLL. PS C35E AUST. |
| 0000 | 38057 | TASTO ELLITTICO BLU 11710 |
| 0000 | 38058 | SUPPORTO ELLIT.BLU(13X17)11728 |
| 0000 | 38133 | KIT POMPA SCARICO C35E-SPB35E |
| 0000 | H201066 | TUBO ASPIRAZ.POMPA SCARICO C E |

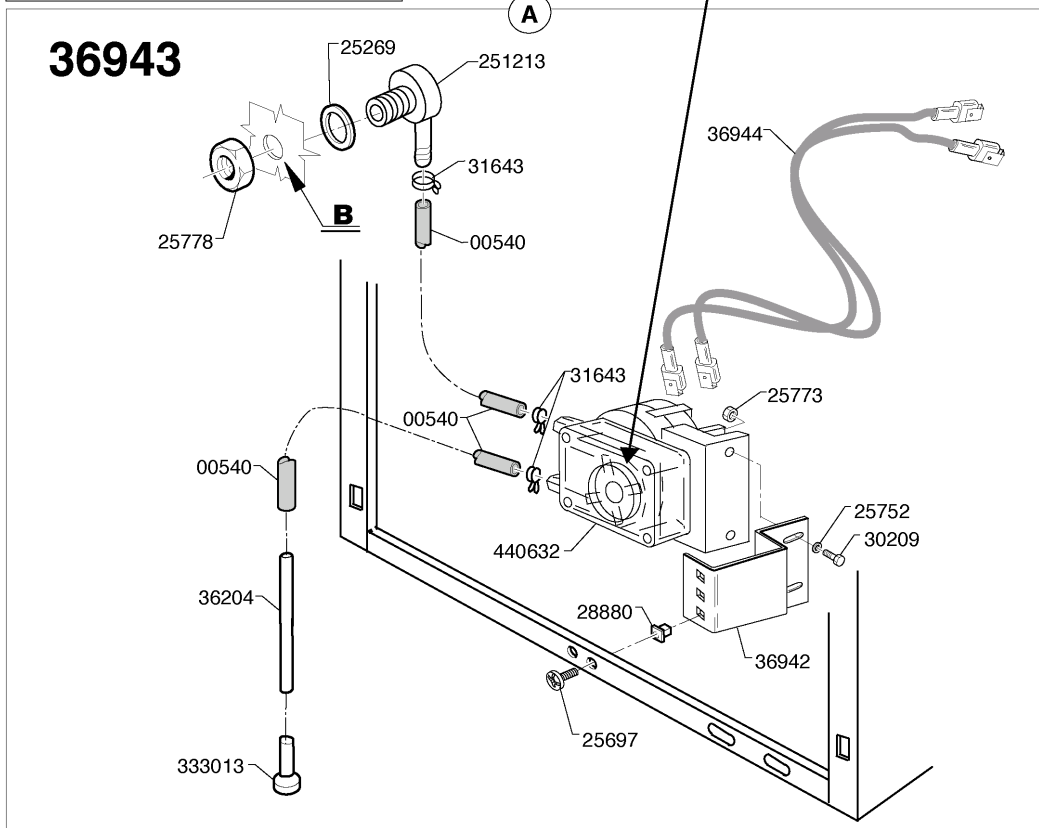
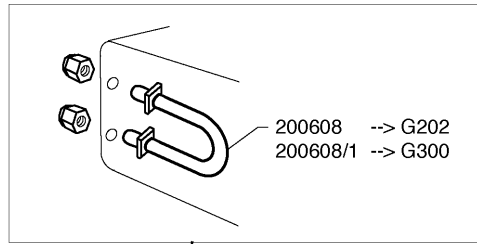
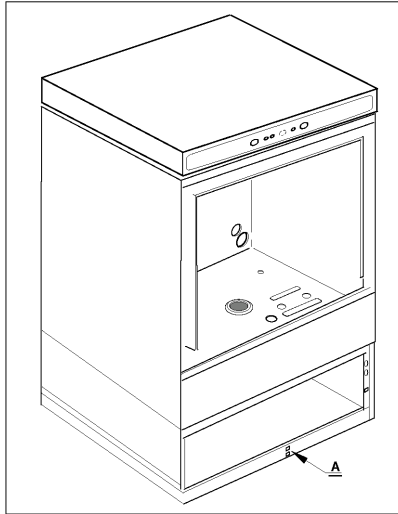

| | |
|------|---------|
| Ed. | 02/2009 |
| Rev. | 2011 |
| Data | |

Зип Ощепит

15 - Pompa Detergente C35E-SPB35E

vsezip.ru

| POSIZIONE | CODICE | DESCRIZIONE |
|-----------|----------|--------------------------------|
| 0000 | 00540 | TUBETTO ROSSO 4X7 IN ROTOLO |
| 0000 | 200608 | TUBETTO COMPL.DOS.GERMAC G200 |
| 0000 | 200608/1 | TUBETTO COMPL.DOS.GERMAC G300 |
| 0000 | 251213 | RACCORDO POMPA DETERSIVO |
| 0000 | 25269 | GUARNIZIONE PIATTA |
| 0000 | 25697 | VITE AUTOF.T/TCROCE 3,9X13 ZIG |
| 0000 | 25752 | RONDELLA DENTEL.DIAM.4 D.E. |
| 0000 | 25773 | DADO 4 MA INOX 18/8 |
| 0000 | 25778 | DADI 12 MA INOX 18/8 |
| 0000 | 28880 | MADREVITE |
| 0000 | 30209 | VITE TE 4 X 10 |
| 0000 | 31643 | FASCETTA A FILO 7,3-7,8 |
| 0000 | 333013 | FILTRINO DET-BRILL.PREM.H21679 |
| 0000 | 36204 | CONTRAPPESO TUBETTO DET. SING. |
| 0000 | 36942 | SQUADRETTA POMPA DET.X H440632 |
| 0000 | 36943 | KIT MONT. POMPA DETERSIVO C E |
| 0000 | 36944 | FILI COLL. POMPA DETER. C E |
| 0000 | 440632 | DOSATORE DETER.ELETT.G300-230V |

+7(812)987-08-81

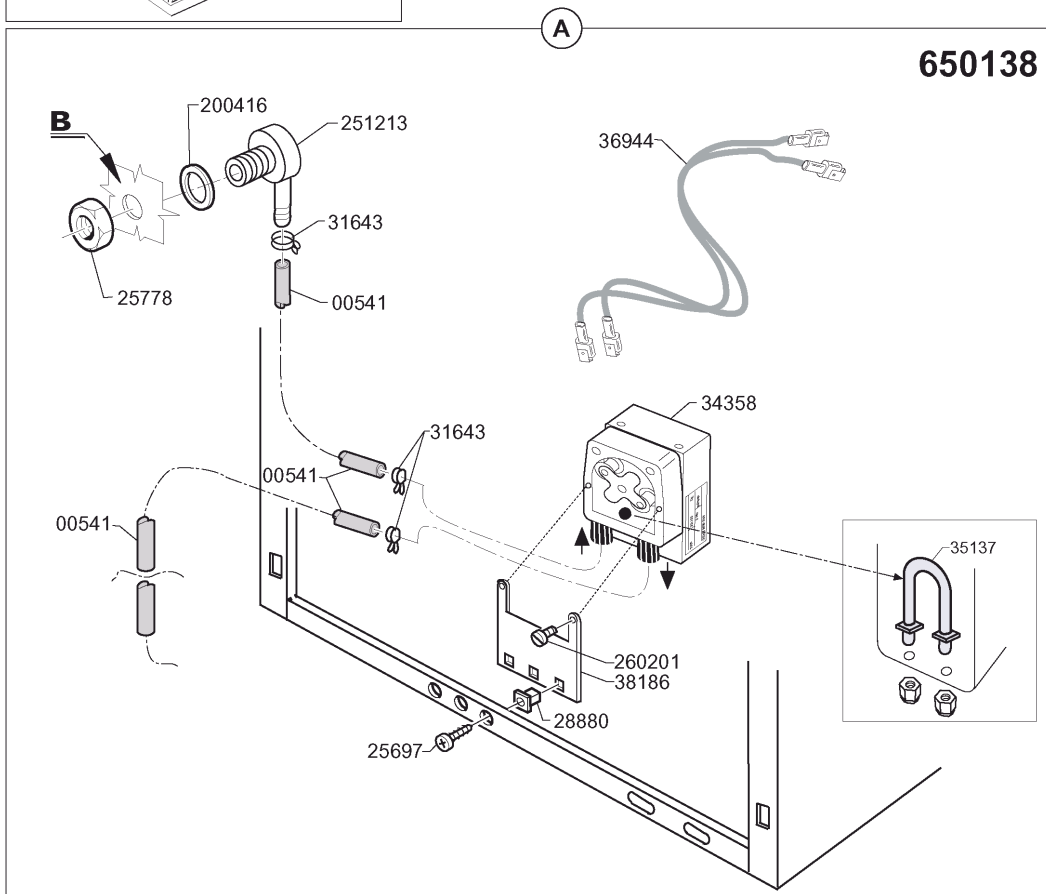
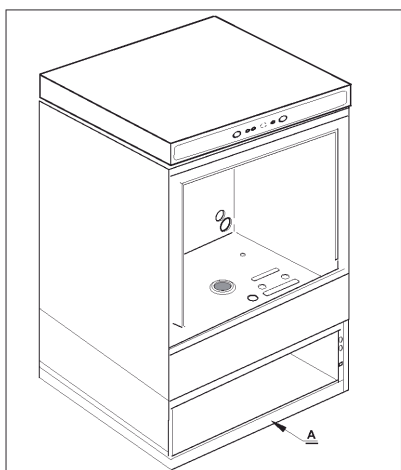

| | |
|------|---------|
| Ed. | 04/2010 |
| Rev. | |
| Data | |

Зип Общепит

16 - Pompa Detergente C35E-SPB35E (SEKO) >> 04/10

vsezip.ru

| POSIZIONE | CODICE | DESCRIZIONE |
|-----------|--------|--------------------------------|
| 0000 | 00541 | TUBETTO ROSSO 4X6 PVC |
| 0000 | 200416 | GUARNIZ.NEOP.D.3.4-TUBO C.V. |
| 0000 | 251213 | RACCORDO POMPA DETERSIVO |
| 0000 | 25697 | VITE AUTOF.T/TCROCE 3,9X13 ZIG |
| 0000 | 25778 | DADI 12 MA INOX 18/8 |
| 0000 | 260201 | VITE TCP 3X10 INOX A2 UNI6107 |
| 0000 | 28880 | MADREVITE |
| 0000 | 31643 | FASCETTA A FILO 7,3-7,8 |
| 0000 | 34358 | POMPA PERISTALTICA SEKO PBR 3 |
| 0000 | 35137 | TUBETTO POMPETTA DET.SEKO PG3 |
| 0000 | 36944 | FILI COLL. POMPA DETER. C E |
| 0000 | 38186 | PIASTRA FISSAGG. PD SEKO 34358 |
| 0000 | 650138 | KIT POMPA DETERSIVO SEKO PBR3 |

+7(812)987-08-81

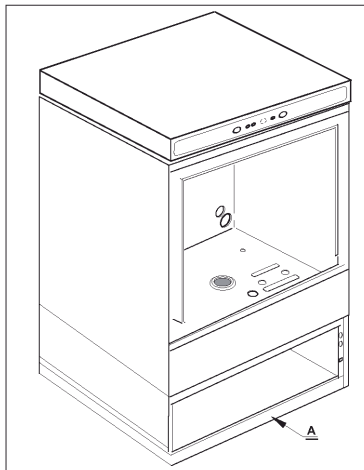

A

650138

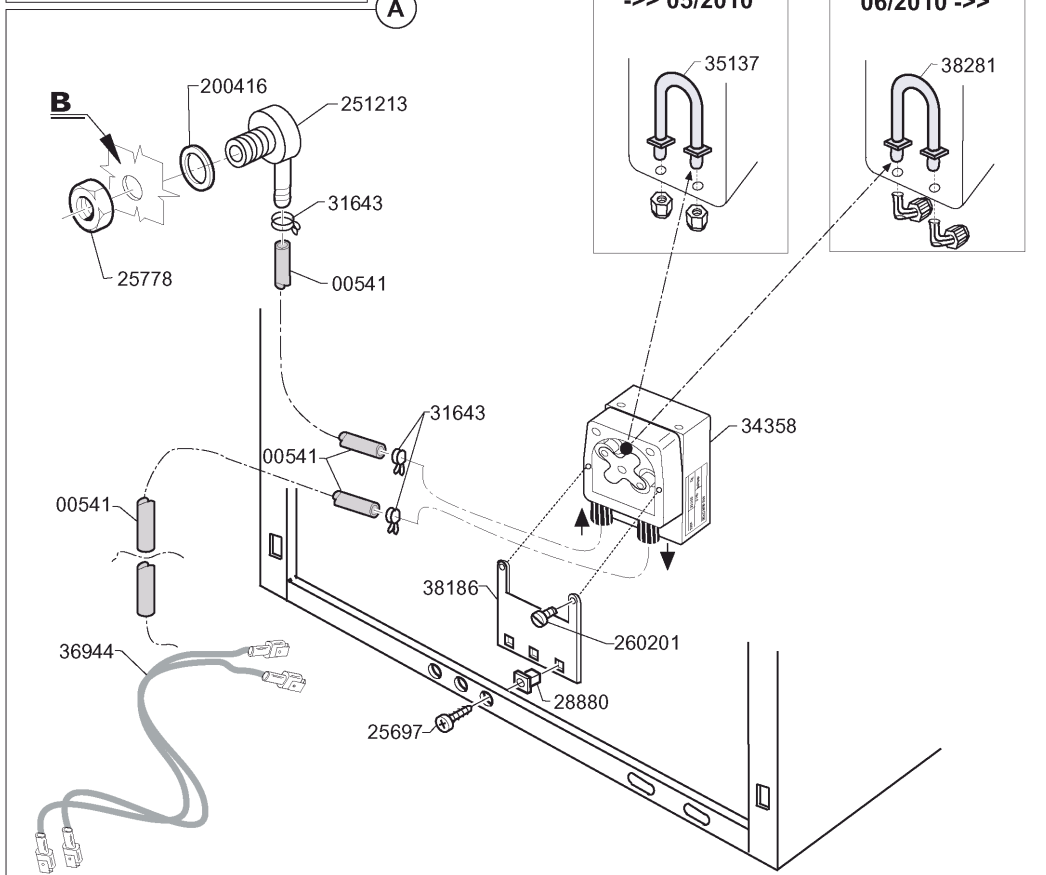

| | |
|------|---------|
| Ed. | 09/2010 |
| Rev. | |
| Data | |

Зип Ощепит

17 - Pompa Detergente C35E-SPB35E (SEKO) ->> 06/10

vsezip.ru

| POSIZIONE | CODICE | DESCRIZIONE |
|-----------|--------|--------------------------------|
| 0000 | 00541 | TUBETTO ROSSO 4X6 PVC |
| 0000 | 200416 | GUARNIZ.NEOP.D.3.1-TUBO C.V. |
| 0000 | 251213 | RACCORDO POMPA DETERSIVO |
| 0000 | 25697 | VITE AUTOF.T/TCROCE 3,9X13 ZIG |
| 0000 | 25778 | DADI 12 MA INOX 18/8 |
| 0000 | 260201 | VITE TCP 3X10 INOX A2 UNI6107 |
| 0000 | 28880 | MADREVITE |
| 0000 | 31643 | FASCETTA A FILO 7,3-7,8 |
| 0000 | 34358 | POMPA PERISTALTICA SEKO PBR 3 |
| 0000 | 35137 | TUBETTO POMPETTA DET.SEKO PG3 |
| 0000 | 36944 | FILI COLL. POMPA DETER. C E |
| 0000 | 38186 | PIASTRA FISSAGG. PD SEKO 34358 |
| 0000 | 38281 | TUBETTO PD SEKO RACCORDO A 90° |
| 0000 | 650138 | KIT POMPA DETERSIVO SEKO PBR3 |