Зип Общепит
vsezip.ru
+7(812)987-08-81

**Impastatrice a spirale mod.25-35/SM-SE**
**Spiral kneader mod.25-35/SM-SE**

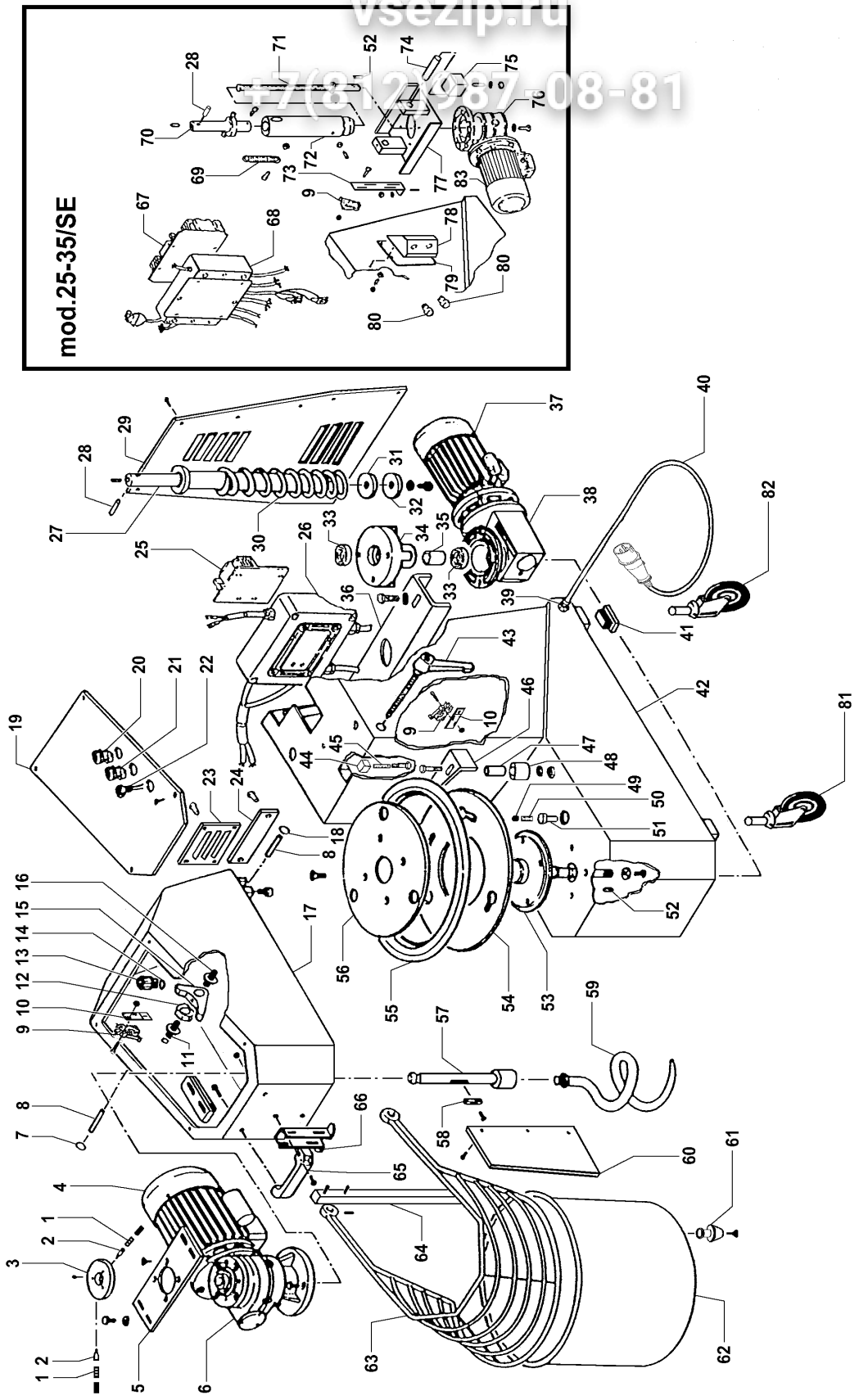

# IMPASTATRICE A SPIRALE MOD.25-35SM-SE
# SPIRAL KNEADER MOD.25-35SM-SE

vsezip.ru
8(812)987-08-81

| Rif No | Codice Code | Caratteristiche Characteristics | Descrizione Description | |
|---|---|---|---|---|
| 1 | SL1028 | | Molla | Spring |
| 2 | SL1027 | | Perno | Pivot |
| 3 | SL1026 | | Flangia | Flange |
| 4 | SL1041 | 230-400V/3Ph/50Hz | Motore | Motor |
| 4 | SL1042 | 230V/1Ph/50Hz | Motore | Motor |
| 4 | SL1096 | 230-400V/3Ph/50Hz | Motore | Motor |
| 4 | SL1097 | 230V/1Ph/50Hz | Motore | Motor |
| 4 | SL0950 | 400V/3Ph/50Hz | Motore | Motor |
| 4 | SL0971 | 400V/3Ph/50Hz | Motore | Motor |
| 5 | SL1038 | | Flangia | Flange |
| 6 | SL1040 | | Riduttore | Gear box |
| 7 | SL1065 | 12x18x1 | Spessore | Shim |
| 8 | SL1014 | | Perno | Pivot |
| 9 | SL0885 | | Microinterruttore | Microswitch |
| 10 | SL1318 | | Staffa | Bracket |
| 11 | SL1023 | | Perno | Pivot |
| 12 | SL0036 | | Camma | Cam |
| 13 | SL1021 | PG21 | Pressacavo | Cable clamp |
| 14 | SL1449 | | Guarnizione | Gasket |
| 15 | SL0035 | | Battuta | Stop |
| 16 | SL1024 | | Perno | Pivot |
| 17 | SL1007 | | Testata | Head |
| 18 | SL1064 | 12x18x0.5 | Spessore | Shim |
| 19 | SL1009 | | Coperchio | Cover |
| 20 | SL1049 | Start | Pulsante | Push button |
| 20 | SL0901 | 2 speed | Pulsante | Push button |
| 21 | SL0807 | Stop | Pulsante | Push button |
| 22 | SL1051 | 24V 2W | Lampada | Lamp |
| 23 | SL1011 | | Piastra | Plate |
| 24 | SL1100 | | Piastra | Plate |
| 25 | SL1047 | (SM) | Scheda elettronica | Electronic card |
| 25 | SL0848 | 400V/3Ph/50Hz(SM-2speed) | Scheda elettronica | Electronic card |
| 26 | SL0850 | 400V/3Ph/50Hz (SM) | Impianto elettrico | Electric installation |
| 26 | SL0851 | 230V/1Ph/50Hz (SM) | Impianto elettrico | Electric installation |
| 26 | SL0951 | 400V/3Ph/50Hz(SM-2speed) | Impianto elettrico | Electric installation |
| 27 | SL1029 | (SM) | Albero | Shaft |
| 28 | SL1030 | | Perno | Pivot |
| 29 | SL1008 | | Coperchio | Cover |
| 30 | SL1033 | (SM) | Molla | Spring |
| 31 | SL1031 | (SM) | Spessore | Shim |
| 32 | SL1032 | (SM) | Flangia | Flange |
| 33 | SL0241 | 6005 2RS | Cuscinetto | Bearing |
| 34 | SL1000 | | Supporto | Support |
| 35 | SL1124 | | Distanziale | Spacer |
| 36 | SL1048 | (SM) | Flangia | Flange |
| 37 | SL1043 | 230-400V/3Ph/50Hz | Motore | Motor |
| 37 | SL1044 | 230V/1Ph/50Hz (SM) | Motore | Motor |
| 38 | SL1045 | | Riduttore | Gear box |
| 39 | SL1052 | PG11 | Pressacavo | Cable clamp |
| 40 | SL1841 | 3Ph+Gnd | Cavo elettrico | Electric cable |
| 40 | SL1671 | 1Ph+N+Gnd | Cavo elettrico | Electric cable |
| 41 | SL0052 | | Piedino | Foot |
| 42 | SL1006 | | Base | Base |
| 43 | SL1015 | (SM) | Maniglia | Handle |
| 43 | SL1025 | (SE) | Maniglia | Handle |
| 44 | SL1395 | | Blocchetto | Pad |
| 45 | SL1443 | | Molla | Spring |
| 46 | SL1035 | | Supporto | Support |
| 47 | SL1090 | | Distanziale | Spacer |
| 48 | SL1036 | (25SM-SE) | Ruota | Wheel |
| 48 | SL1163 | (35SM-SE) | Ruota | Wheel |
| 49 | SL1089 | | Perno | Pivot |
| 50 | SL1088 | | Molla | Spring |
| 51 | SL1087 | | Tubo | Tube |
| 52 | SL1056 | 6x6x25 | Linguetta | Key |
| 53 | SL1001 | | Supporto | Support |
| 54 | SL1003 | (25SM-SE) | Flangia | Flange |
| 54 | SL1091 | (35SM-SE) | Flangia | Flange |
| 55 | SL1034 | (25SM-SE) | Guarnizione | Gasket |
| 55 | SL1334 | (35SM-SE) | Guarnizione | Gasket |
| 56 | SL1002 | | Flangia | Flange |
| 57 | SL1022 | | Albero | Shaft |
| 58 | SL1067 | 8x7x30 A2 | Linguetta | Key |
| 59 | SL0069 | | Spirale | Spiral |
| 60 | SL1039 | | Protezione | Protection |
| 61 | SL1932 | | Perno | Pivot |
| 62 | SL1004 | (25SM-SE) | Pentola | Pan |
| 62 | SL1086 | (35SM-SE) | Pentola | Pan |

**(*): fuori produzione / out of production**

# IMPASTATRICE A SPIRALE MOD.25-35SM-SE
# SPIRAL KNEADER MOD.25-35SM-SE

Эмп Сбор.ru
vsezip.ru
+7(812)987-08-81

| Rif No | Codice Code | Caratteristiche Characteristics | Descrizione Description | |
|---|---|---|---|---|
| 63 | SL1010 | (25SM-SE) | Coperchio | Cover |
| 63 | SL1094 | (35SM-SE) | Coperchio | Cover |
| 64 | SL1037 | | Asta | Rod |
| 65 | SL1012 | (SM) | Maniglia | Handle |
| 66 | SL1013 | | Supporto | Support |
| 67 | SL0849 | 400V/3Ph/50Hz (SE) | Scheda elettronica | Electronic card |
| 67 | SL0835 | 400V/3Ph/50Hz(SE-2 speed) | Scheda elettronica | Electronic card |
| 68 | SL1347 | 400V/3Ph/50Hz (SE) | Impianto elettrico | Electric installation |
| 68 | SL0970 | 400V/3Ph/50Hz(SE-2 speed) | Impianto elettrico | Electric installation |
| 69 | SL1205 | (SE) | Molla | Spring |
| 70 | SL1206 | (SE) | Albero | Shaft |
| 71 | SL1220 | (SE) | Vite | Screw |
| 72 | SL1209 | (SE) | Tubo | Tube |
| 73 | SL1212 | (SE) | Staffa | Bracket |
| 74 | SL1099 | (SE) | Perno | Pivot |
| 75 | SL1102 | (SE) | Blocchetto | Pad |
| 76 | SL1113 | (SE) | Riduttore | Gear box |
| 77 | SL1202 | (SE) | Flangia | Flange |
| 78 | SL0937 | (SE) | Scatola | Box |
| 79 | SL0396 | (SE) | Guarnizione | Gasket |
| 80 | SL2213 | (SE-lift) | Pulsante | Push button |
| 81 | SL2116 | ø95 M10x40 | Ruota girevole | Revolving wheel |
| 82 | SL2117 | ø95 M10x40 | Ruota fissa | Fixed wheel |
| 83 | SL1043 | 230-400V/3Ph/50Hz (SE) | Motore | Motor |

**(*): fuori produzione / out of production**